VMWARE Linux

Instalación de cliente **Ubuntu en VMWare** (Lubuntu en PCs lentos).

Configurar la **IP en Ubuntu** de forma manual. Documento: “Configurar manualmente la interface de red en Debian o Ubuntu.doc”

Hacer las mismas pruebas que hicimos con WinXP (1 subred y 2 subredes).

Instalar servidor SAMBA en Ubuntu para compartir carpetas en red con Windows. Podemos descargarlo del centro de software.
Probar a acceder a carpetas de Windows desde Linux y carpetas de Linux desde Windows.
Probar si es posible poner contraseñas a ciertas carpetas o algún tipo de autentificación. Tiene que funcionar en ambos sentidos; Windows/Linux.

1. Configurar la **IP en Ubuntu** de forma manual. Documento: “Configurar manualmente la interface de red en Debian o Ubuntu.doc”

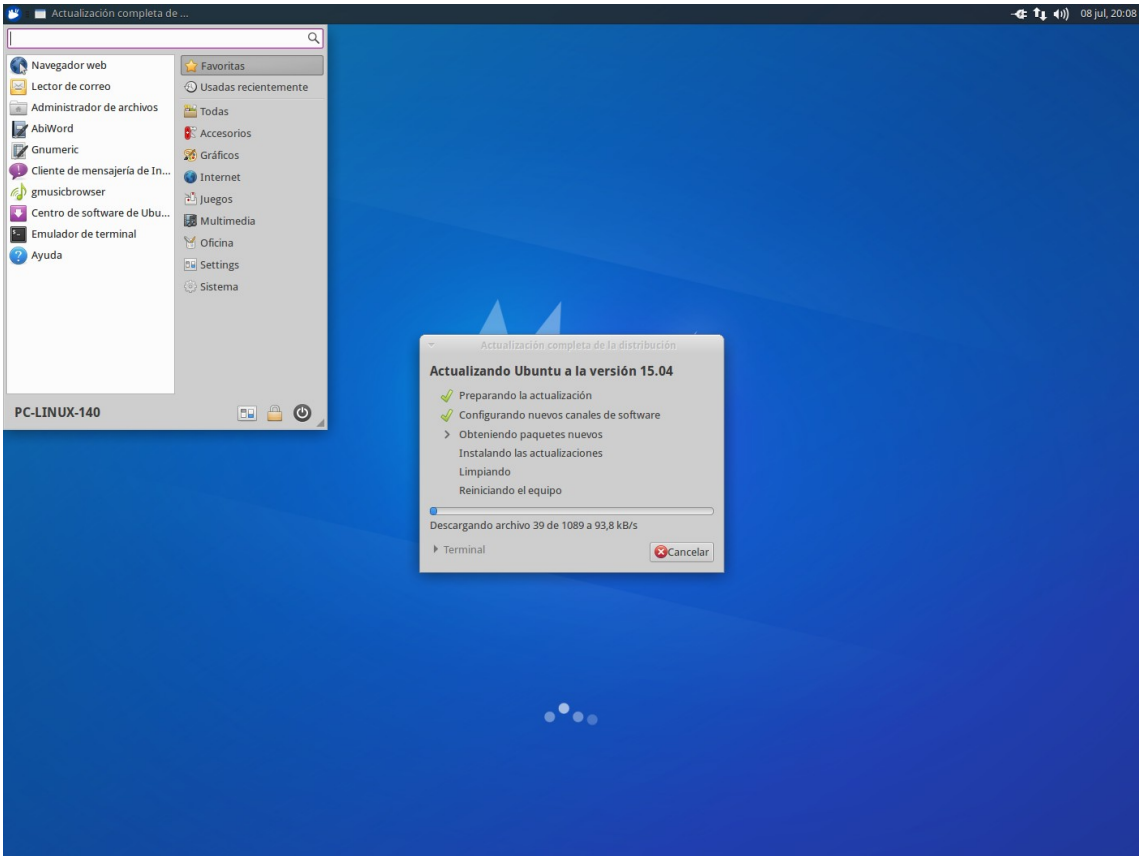

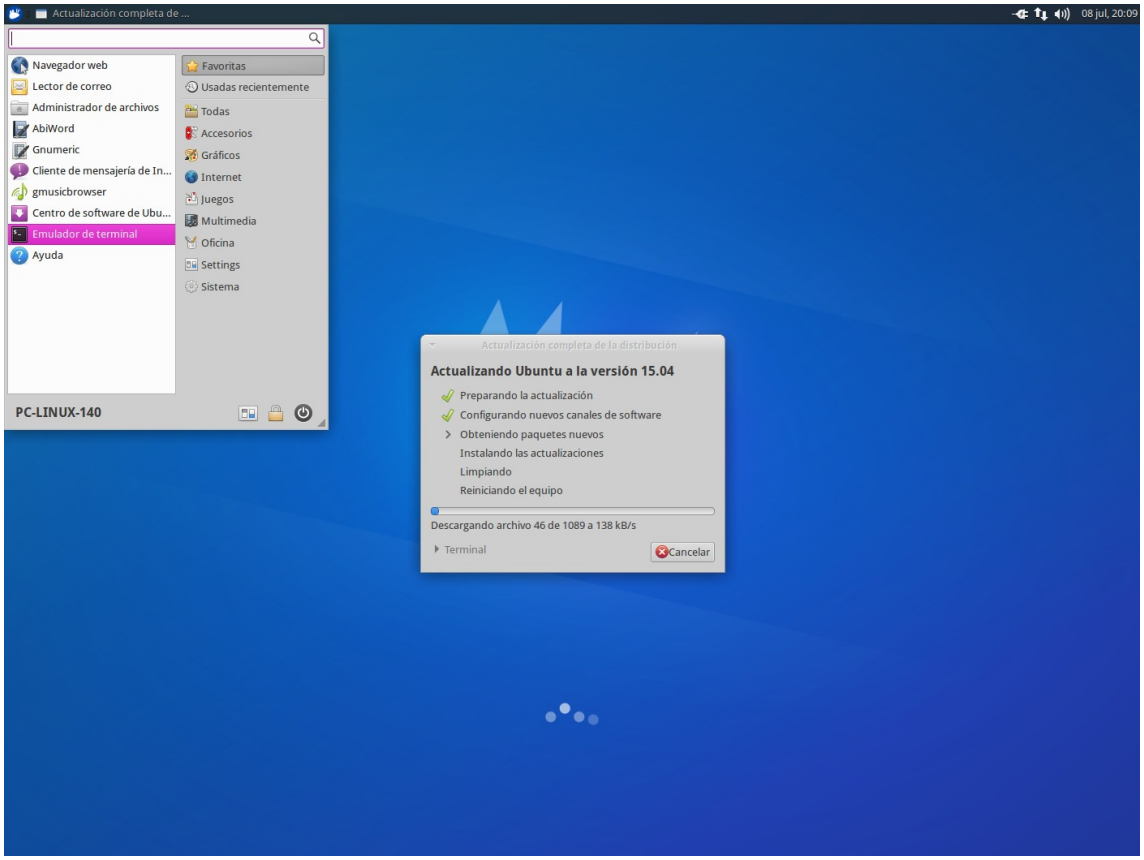
Actualización completa de ...
08 jul, 20:09
Navegador web
Lector de correo
Administrador de archivos
AbiWord
Gnumeric
Cliente de mensajería de In...
gmusicbrowser
Centro de software de Ubu...
Emulador de terminal
Ayuda
Favoritas
Usadas recientemente
Todas
Accesorios
Gráficos
Internet
Juegos
Multimedia
Oficina
Settings
Sistema
PC-LINUX-140
Actualización completa de la distribución
Actualizando Ubuntu a la versión 15.04
Preparando la actualización
Configurando nuevos canales de software
Obteniendo paquetes nuevos
Instalando las actualizaciones
Limpiando
Reiniciando el equipo
Descargando archivo 46 de 1089 a 138 kB/s
Terminal
Cancelar

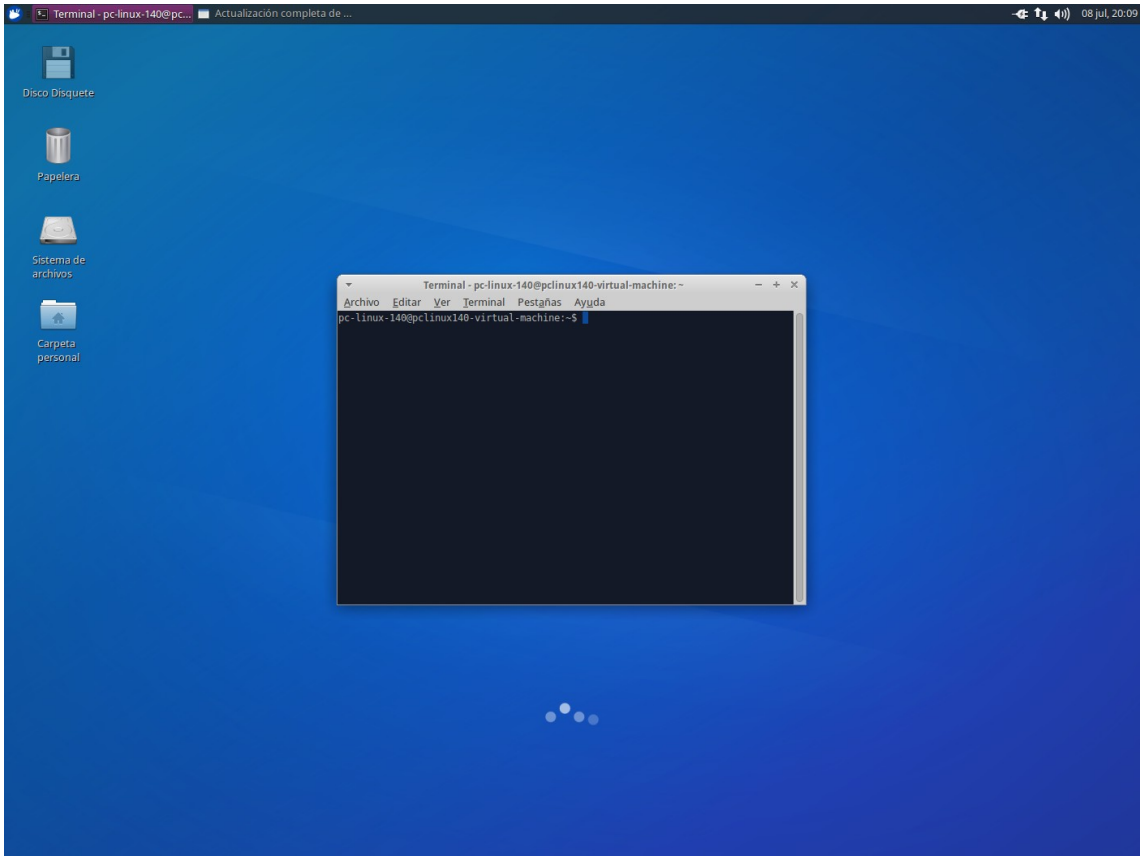
Terminal - pc-linux-140@pc...
Actualización completa de ...
08 jul, 20:09
Disco Disquete
Papelera
Sistema de archivos
Carpeta personal
Terminal - pc-linux-140@pclinux140-virtual-machine: ~
Archivo Editar Ver Terminal Pestañas Ayuda
pc-linux-140@pclinux140-virtual-machine:~$

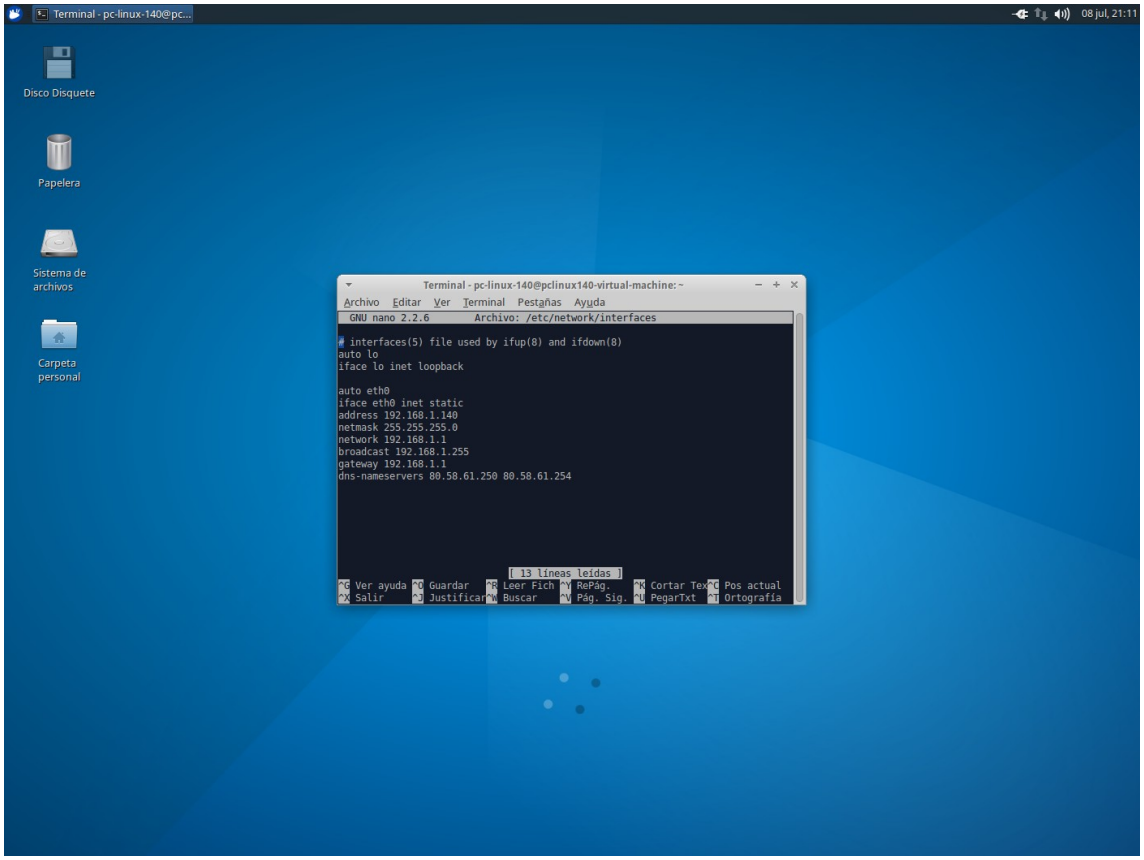
Terminal - pc-linux-140@pc...
08 jul, 21:11
Disco Disquete
Papelera
Sistema de archivos
Carpeta personal
Terminal - pc-linux-140@pclinux140-virtual-machine: ~
Archivo Editar Ver Terminal Pestañas Ayuda
GNU nano 2.2.6 Archivo: /etc/network/interfaces
interfaces(5) file used by ifup(8) and ifdown(8)
auto lo
iface lo inet loopback
auto eth0
iface eth0 inet static
address 192.168.1.140
netmask 255.255.255.0
network 192.168.1.1
broadcast 192.168.1.255
gateway 192.168.1.1
dns-nameservers 80.58.61.250 80.58.61.254
[13 líneas leídas]
^G Ver ayuda ^O Guardar ^R Leer Fich ^Y RePág. ^K Cortar Tex ^C Pos actual
^X Salir ^J Justificar ^W Buscar ^V Pág. Sig. ^U PegarTxt ^T Ortografía

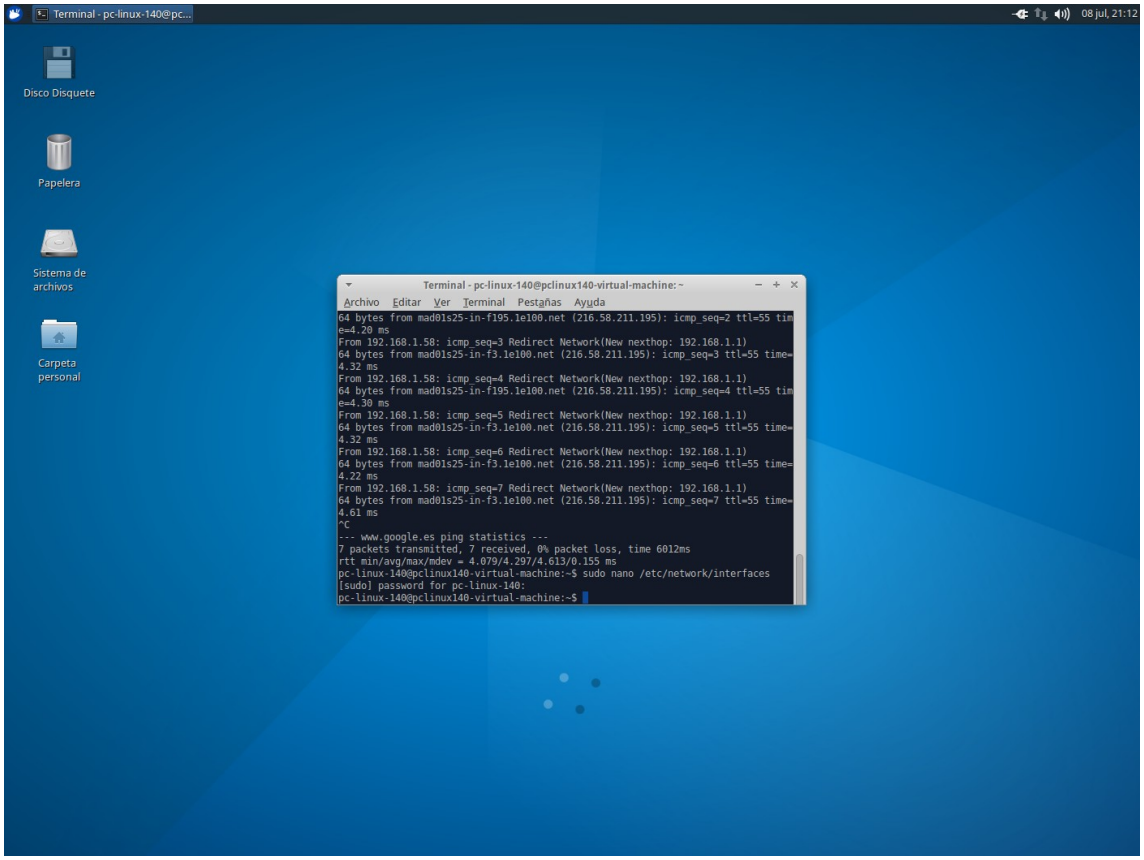
Terminal - pc-linux-140@pc...
08 jul, 21:12
Disco Disquete
Papelera
Sistema de archivos
Carpeta personal
Terminal - pc-linux-140@pclinux140-virtual-machine: ~
Archivo Editar Ver Terminal Pestañas Ayuda
64 bytes from mad01s25-in-f195.1e100.net (216.58.211.195): icmp_seq=2 ttl=55 tim
e=4.20 ms
From 192.168.1.58: icmp_seq=3 Redirect Network(New nexthop: 192.168.1.1)
64 bytes from mad01s25-in-f3.1e100.net (216.58.211.195): icmp_seq=3 ttl=55 time=
4.32 ms
From 192.168.1.58: icmp_seq=4 Redirect Network(New nexthop: 192.168.1.1)
64 bytes from mad01s25-in-f195.1e100.net (216.58.211.195): icmp_seq=4 ttl=55 tim
e=4.30 ms
From 192.168.1.58: icmp_seq=5 Redirect Network(New nexthop: 192.168.1.1)
64 bytes from mad01s25-in-f3.1e100.net (216.58.211.195): icmp_seq=5 ttl=55 time=
4.32 ms
From 192.168.1.58: icmp_seq=6 Redirect Network(New nexthop: 192.168.1.1)
64 bytes from mad01s25-in-f3.1e100.net (216.58.211.195): icmp_seq=6 ttl=55 time=
4.22 ms
From 192.168.1.58: icmp_seq=7 Redirect Network(New nexthop: 192.168.1.1)
64 bytes from mad01s25-in-f3.1e100.net (216.58.211.195): icmp_seq=7 ttl=55 time=
4.61 ms
^C
--- www.google.es ping statistics ---
7 packets transmitted, 7 received, 0% packet loss, time 6012ms
rtt min/avg/max/mdev = 4.079/4.297/4.613/0.155 ms
pc-linux-140@pclinux140-virtual-machine:~$ sudo nano /etc/network/interfaces
[sudo] password for pc-linux-140:
pc-linux-140@pclinux140-virtual-machine:~$

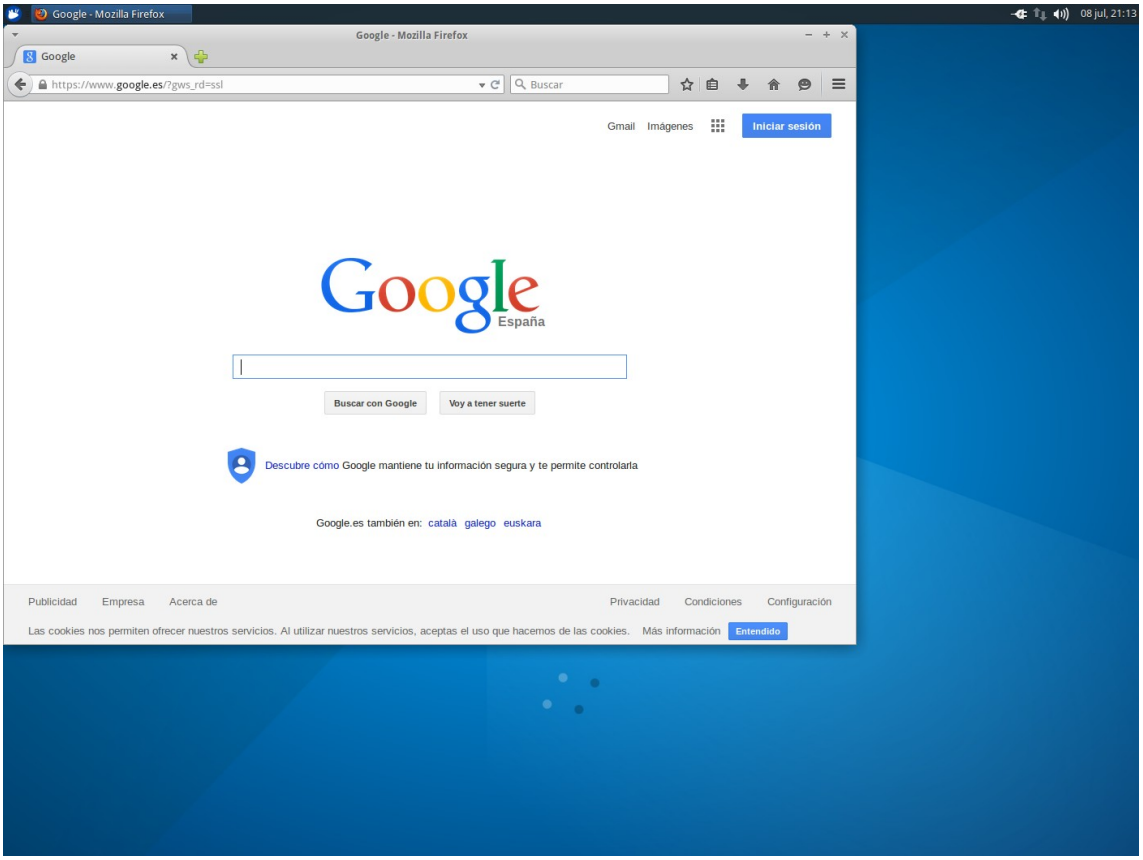

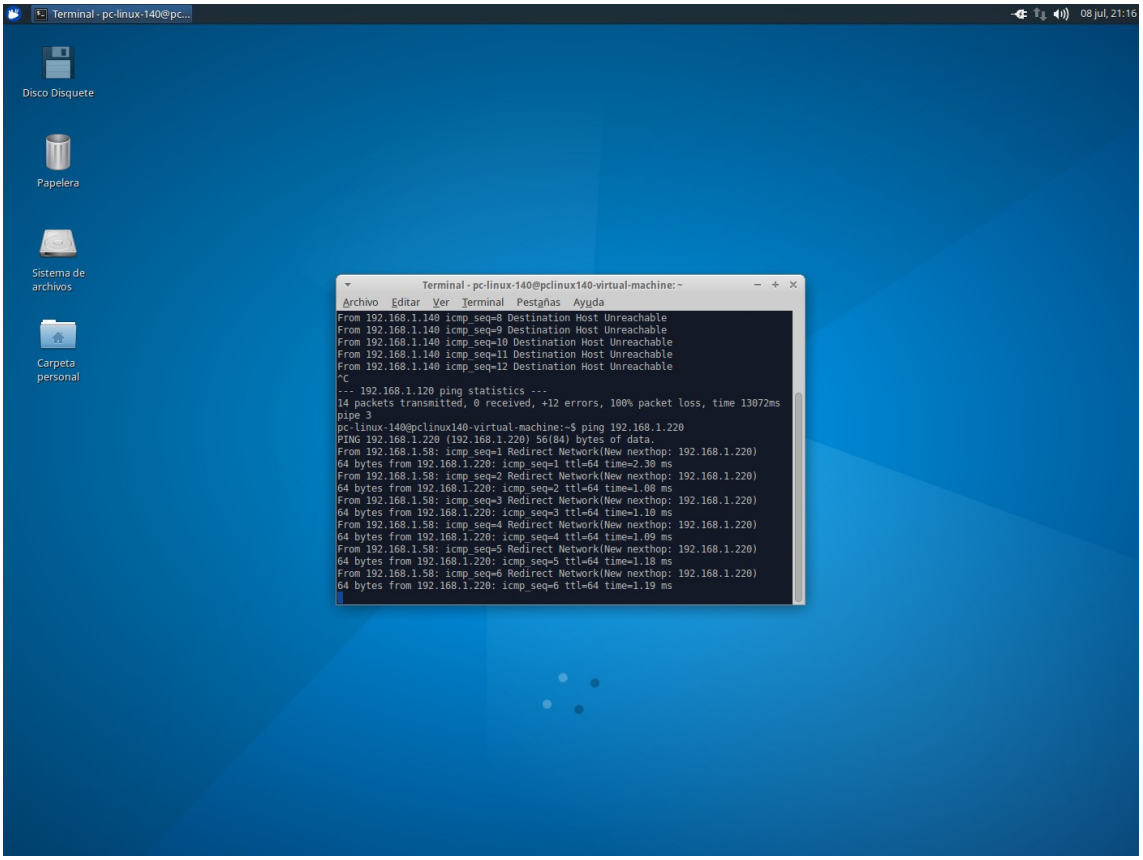

Instalar servidor SAMBA en Ubuntu para compartir carpetas en red con Windows. Podemos descargarlo del centro de software.

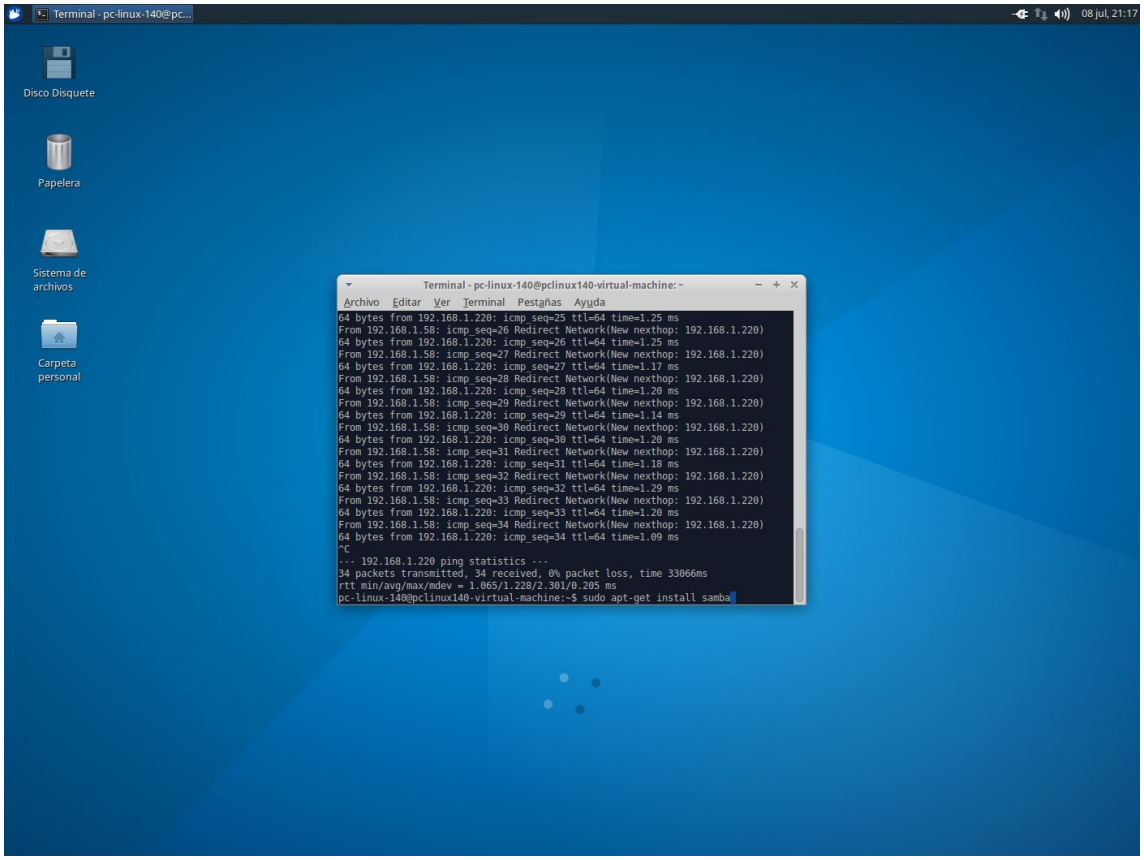
Terminal - pc-linux-140@pc...
08 jul, 21:17
Disco Disquete
Papelera
Sistema de archivos
Carpeta personal
Terminal - pc-linux-140@pclinux140-virtual-machine: ~
Archivo Editar Ver Terminal Pestañas Ayuda
64 bytes from 192.168.1.220: icmp_seq=25 ttl=64 time=1.25 ms
From 192.168.1.58: icmp_seq=26 Redirect Network(New nexthop: 192.168.1.220)
64 bytes from 192.168.1.220: icmp_seq=26 ttl=64 time=1.25 ms
From 192.168.1.58: icmp_seq=27 Redirect Network(New nexthop: 192.168.1.220)
64 bytes from 192.168.1.220: icmp_seq=27 ttl=64 time=1.17 ms
From 192.168.1.58: icmp_seq=28 Redirect Network(New nexthop: 192.168.1.220)
64 bytes from 192.168.1.220: icmp_seq=28 ttl=64 time=1.20 ms
From 192.168.1.58: icmp_seq=29 Redirect Network(New nexthop: 192.168.1.220)
64 bytes from 192.168.1.220: icmp_seq=29 ttl=64 time=1.14 ms
From 192.168.1.58: icmp_seq=30 Redirect Network(New nexthop: 192.168.1.220)
64 bytes from 192.168.1.220: icmp_seq=30 ttl=64 time=1.20 ms
From 192.168.1.58: icmp_seq=31 Redirect Network(New nexthop: 192.168.1.220)
64 bytes from 192.168.1.220: icmp_seq=31 ttl=64 time=1.18 ms
From 192.168.1.58: icmp_seq=32 Redirect Network(New nexthop: 192.168.1.220)
64 bytes from 192.168.1.220: icmp_seq=32 ttl=64 time=1.29 ms
From 192.168.1.58: icmp_seq=33 Redirect Network(New nexthop: 192.168.1.220)
64 bytes from 192.168.1.220: icmp_seq=33 ttl=64 time=1.20 ms
From 192.168.1.58: icmp_seq=34 Redirect Network(New nexthop: 192.168.1.220)
64 bytes from 192.168.1.220: icmp_seq=34 ttl=64 time=1.09 ms
^C
--- 192.168.1.220 ping statistics ---
34 packets transmitted, 34 received, 0% packet loss, time 33066ms
rtt min/avg/max/mdev = 1.065/1.228/2.301/0.205 ms
pc-linux-140@pclinux140-virtual-machine:~$ sudo apt-get install samba

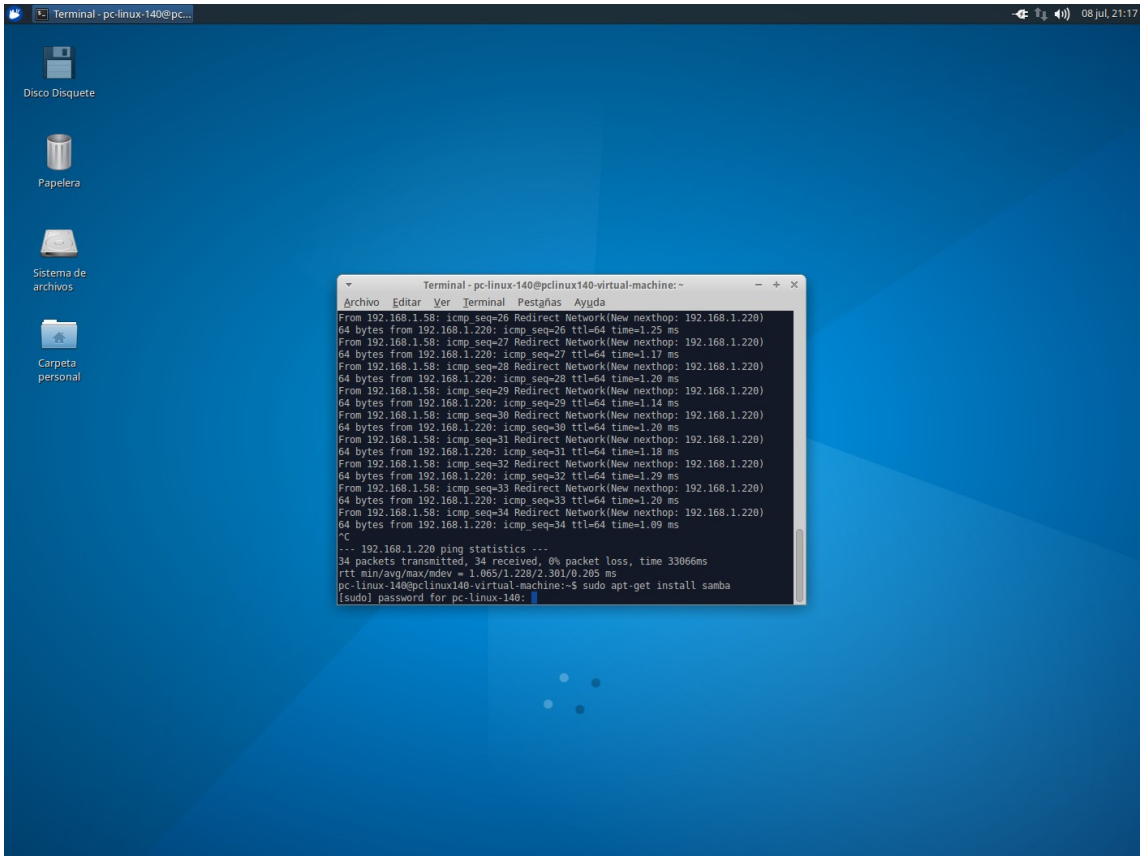
Terminal - pc-linux-140@pc...
08 jul, 21:17
Disco Disquete
Papelera
Sistema de archivos
Carpeta personal
Terminal - pc-linux-140@pclinux140-virtual-machine: ~
Archivo Editar Ver Terminal Pestañas Ayuda
From 192.168.1.58: icmp_seq=26 Redirect Network(New nexthop: 192.168.1.220)
64 bytes from 192.168.1.220: icmp_seq=26 ttl=64 time=1.25 ms
From 192.168.1.58: icmp_seq=27 Redirect Network(New nexthop: 192.168.1.220)
64 bytes from 192.168.1.220: icmp_seq=27 ttl=64 time=1.17 ms
From 192.168.1.58: icmp_seq=28 Redirect Network(New nexthop: 192.168.1.220)
64 bytes from 192.168.1.220: icmp_seq=28 ttl=64 time=1.20 ms
From 192.168.1.58: icmp_seq=29 Redirect Network(New nexthop: 192.168.1.220)
64 bytes from 192.168.1.220: icmp_seq=29 ttl=64 time=1.14 ms
From 192.168.1.58: icmp_seq=30 Redirect Network(New nexthop: 192.168.1.220)
64 bytes from 192.168.1.220: icmp_seq=30 ttl=64 time=1.20 ms
From 192.168.1.58: icmp_seq=31 Redirect Network(New nexthop: 192.168.1.220)
64 bytes from 192.168.1.220: icmp_seq=31 ttl=64 time=1.18 ms
From 192.168.1.58: icmp_seq=32 Redirect Network(New nexthop: 192.168.1.220)
64 bytes from 192.168.1.220: icmp_seq=32 ttl=64 time=1.29 ms
From 192.168.1.58: icmp_seq=33 Redirect Network(New nexthop: 192.168.1.220)
64 bytes from 192.168.1.220: icmp_seq=33 ttl=64 time=1.20 ms
From 192.168.1.58: icmp_seq=34 Redirect Network(New nexthop: 192.168.1.220)
64 bytes from 192.168.1.220: icmp_seq=34 ttl=64 time=1.09 ms
^C
--- 192.168.1.220 ping statistics ---
34 packets transmitted, 34 received, 0% packet loss, time 33066ms
rtt min/avg/max/mdev = 1.065/1.228/2.301/0.205 ms
pc-linux-140@pclinux140-virtual-machine:~$ sudo apt-get install samba
[sudo] password for pc-linux-140:

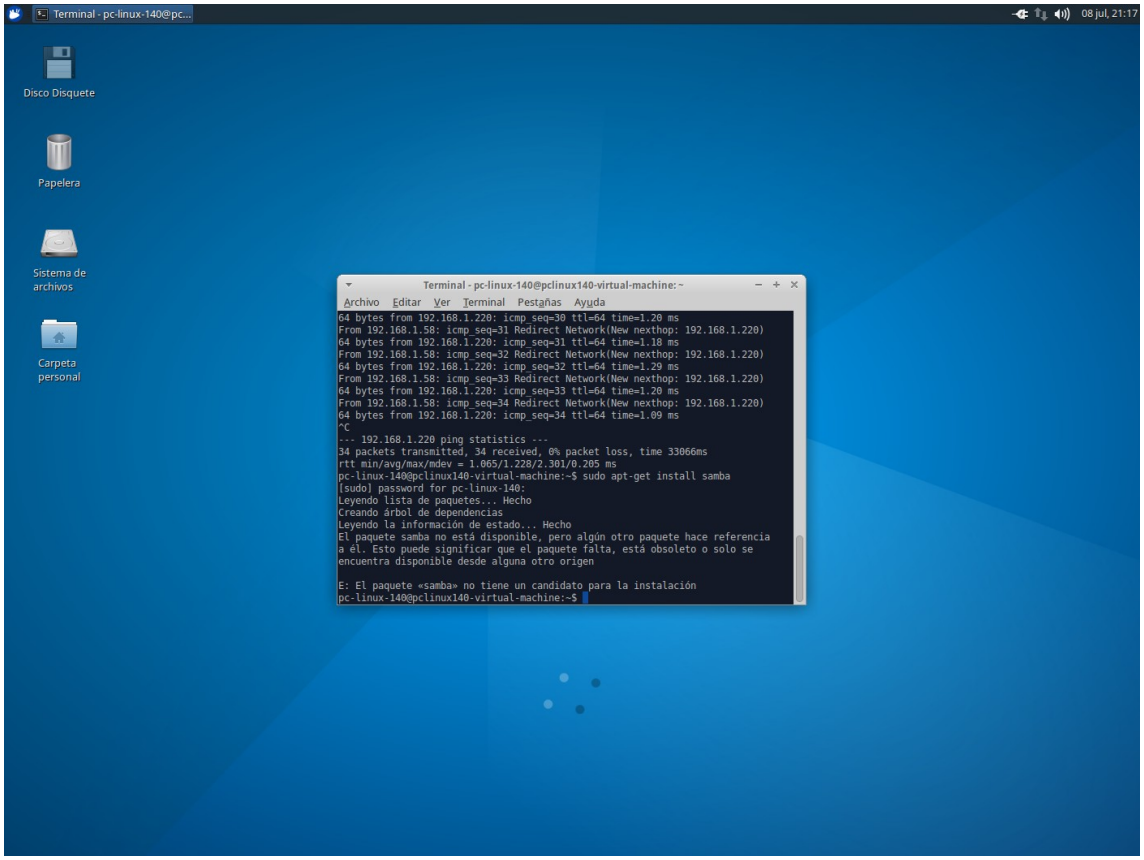
Terminal - pc-linux-140@pc...
08 jul, 21:17
Disco Disquete
Papelera
Sistema de archivos
Carpeta personal
Terminal - pc-linux-140@pclinux140-virtual-machine: ~
Archivo Editar Ver Terminal Pestañas Ayuda
64 bytes from 192.168.1.220: icmp_seq=30 ttl=64 time=1.20 ms
From 192.168.1.58: icmp_seq=31 Redirect Network(New nexthop: 192.168.1.220)
64 bytes from 192.168.1.220: icmp_seq=31 ttl=64 time=1.18 ms
From 192.168.1.58: icmp_seq=32 Redirect Network(New nexthop: 192.168.1.220)
64 bytes from 192.168.1.220: icmp_seq=32 ttl=64 time=1.29 ms
From 192.168.1.58: icmp_seq=33 Redirect Network(New nexthop: 192.168.1.220)
64 bytes from 192.168.1.220: icmp_seq=33 ttl=64 time=1.20 ms
From 192.168.1.58: icmp_seq=34 Redirect Network(New nexthop: 192.168.1.220)
64 bytes from 192.168.1.220: icmp_seq=34 ttl=64 time=1.09 ms
^C
--- 192.168.1.220 ping statistics ---
34 packets transmitted, 34 received, 0% packet loss, time 33066ms
rtt min/avg/max/mdev = 1.065/1.228/2.301/0.205 ms
pc-linux-140@pclinux140-virtual-machine:~$ sudo apt-get install samba
[sudo] password for pc-linux-140:
Leyendo lista de paquetes... Hecho
Creando árbol de dependencias
Leyendo la información de estado... Hecho
El paquete samba no está disponible, pero algún otro paquete hace referencia
a él. Esto puede significar que el paquete falta, está obsoleto o solo se
encuentra disponible desde alguna otro origen
E: El paquete «samba» no tiene un candidato para la instalación
pc-linux-140@pclinux140-virtual-machine:~$

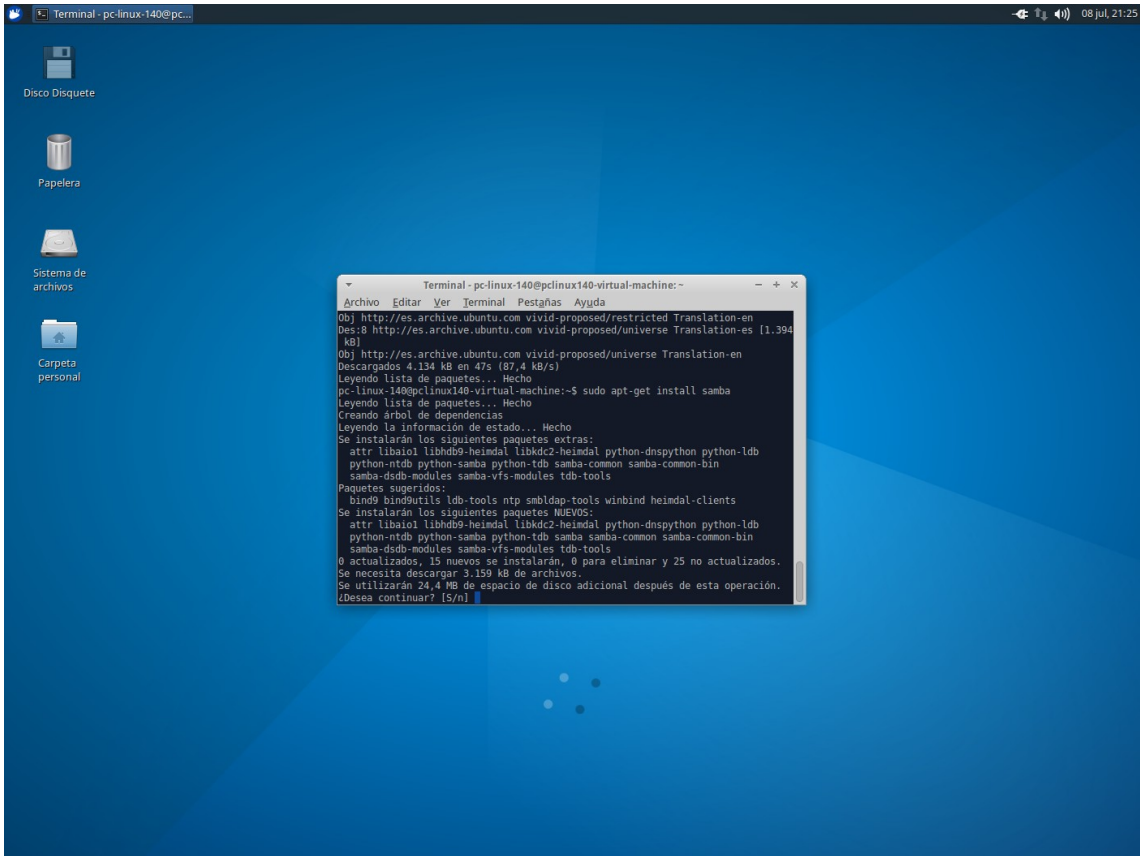
Terminal - pc-linux-140@pc...
08 jul, 21:25
Disco Disquete
Papelera
Sistema de archivos
Carpeta personal
Terminal - pc-linux-140@pclinux140-virtual-machine: ~
Archivo Editar Ver Terminal Pestañas Ayuda
Obj http://es.archive.ubuntu.com vivid-proposed/restricted Translation-en
Des:8 http://es.archive.ubuntu.com vivid-proposed/universe Translation-es [1.394
kB]
Obj http://es.archive.ubuntu.com vivid-proposed/universe Translation-en
Descargados 4.134 kB en 47s (87,4 kB/s)
Leyendo lista de paquetes... Hecho
pc-linux-140@pclinux140-virtual-machine:~$ sudo apt-get install samba
Leyendo lista de paquetes... Hecho
Creando árbol de dependencias
Leyendo la información de estado... Hecho
Se instalarán los siguientes paquetes extras:
attr libaio1 libhdb9-heimdal libkdc2-heimdal python-dnspython python-ldb
python-ntdb python-samba python-tdb samba-common samba-common-bin
samba-dsdb-modules samba-vfs-modules tdb-tools
Paquetes sugeridos:
bind9 bind9utils ldb-tools ntp smbldap-tools winbind heimdal-clients
Se instalarán los siguientes paquetes NUEVOS:
attr libaio1 libhdb9-heimdal libkdc2-heimdal python-dnspython python-ldb
python-ntdb python-samba python-tdb samba samba-common samba-common-bin
samba-dsdb-modules samba-vfs-modules tdb-tools
0 actualizados, 15 nuevos se instalarán, 0 para eliminar y 25 no actualizados.
Se necesita descargar 3.159 kB de archivos.
Se utilizarán 24,4 MB de espacio de disco adicional después de esta operación.
¿Desea continuar? [S/n]

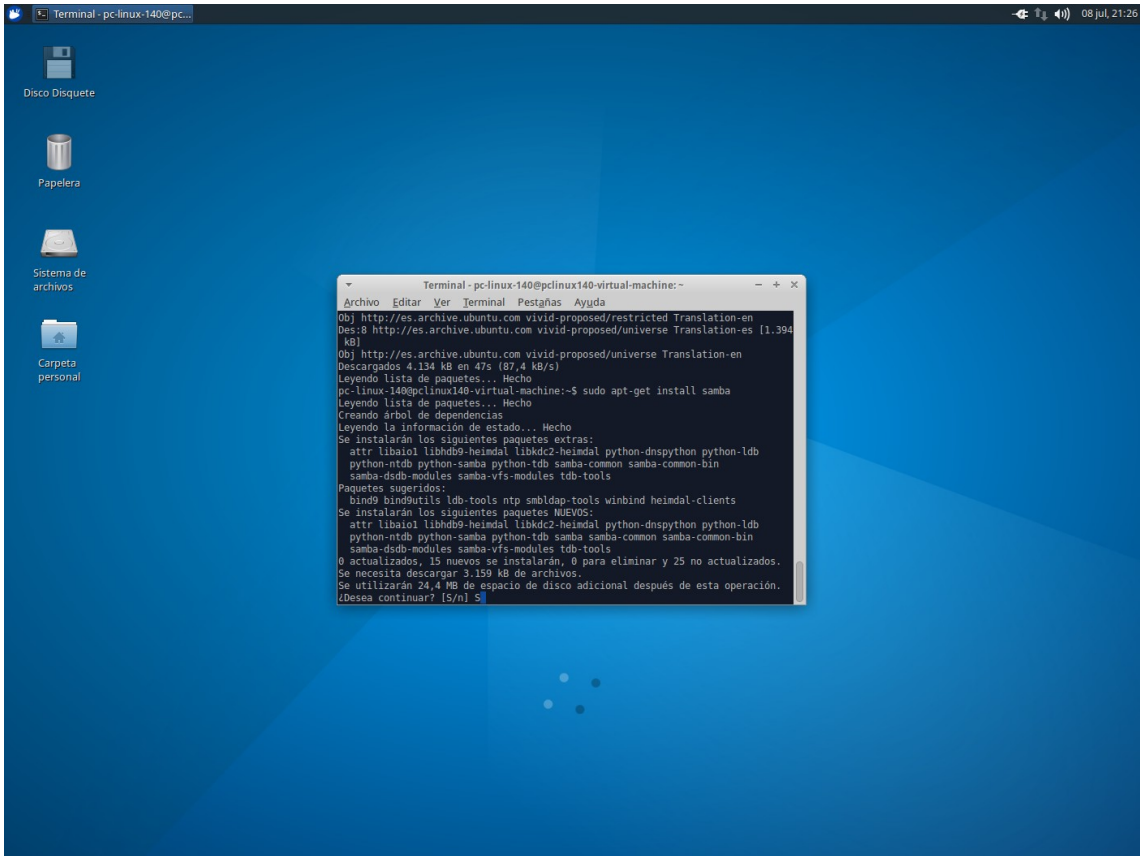
Terminal - pc-linux-140@pc...
08 jul, 21:26
Disco Disquete
Papelera
Sistema de archivos
Carpeta personal
Terminal - pc-linux-140@pclinux140-virtual-machine: ~
Archivo Editar Ver Terminal Pestañas Ayuda
Obj http://es.archive.ubuntu.com vivid-proposed/restricted Translation-en
Des:8 http://es.archive.ubuntu.com vivid-proposed/universe Translation-es [1.394
kB]
Obj http://es.archive.ubuntu.com vivid-proposed/universe Translation-en
Descargados 4.134 kB en 47s (87,4 kB/s)
Leyendo lista de paquetes... Hecho
pc-linux-140@pclinux140-virtual-machine:~$ sudo apt-get install samba
Leyendo lista de paquetes... Hecho
Creando árbol de dependencias
Leyendo la información de estado... Hecho
Se instalarán los siguientes paquetes extras:
attr libaio1 libhdb9-heimdal libkdc2-heimdal python-dnspython python-ldb
python-ntdb python-samba python-tdb samba-common samba-common-bin
samba-dsdb-modules samba-vfs-modules tdb-tools
Paquetes sugeridos:
bind9 bind9utils ldb-tools ntp smbldap-tools winbind heimdal-clients
Se instalarán los siguientes paquetes NUEVOS:
attr libaio1 libhdb9-heimdal libkdc2-heimdal python-dnspython python-ldb
python-ntdb python-samba python-tdb samba samba-common samba-common-bin
samba-dsdb-modules samba-vfs-modules tdb-tools
0 actualizados, 15 nuevos se instalarán, 0 para eliminar y 25 no actualizados.
Se necesita descargar 3.159 kB de archivos.
Se utilizarán 24,4 MB de espacio de disco adicional después de esta operación.
¿Desea continuar? [S/n] S

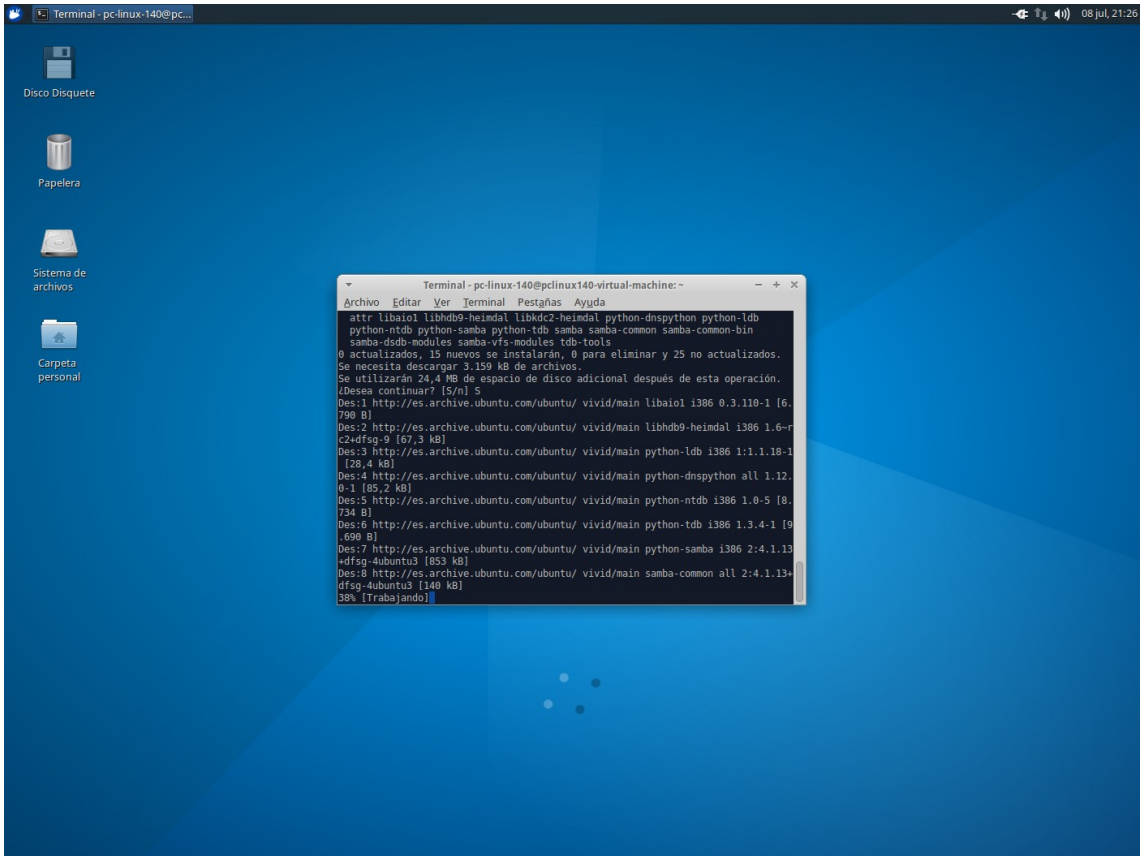
Terminal - pc-linux-140@pc...
08 jul, 21:26
Disco Disquete
Papelera
Sistema de archivos
Carpeta personal
Terminal - pc-linux-140@pclinux140-virtual-machine: ~
Archivo Editar Ver Terminal Pestañas Ayuda
attr libaio1 libhdb9-heimdal libkdc2-heimdal python-dnspython python-ldb
python-ntdb python-samba python-tdb samba samba-common samba-common-bin
samba-dsdb-modules samba-vfs-modules tdb-tools
0 actualizados, 15 nuevos se instalarán, 0 para eliminar y 25 no actualizados.
Se necesita descargar 3.159 kB de archivos.
Se utilizarán 24,4 MB de espacio de disco adicional después de esta operación.
¿Desea continuar? [S/n] S
Des:1 http://es.archive.ubuntu.com/ubuntu/ vivid/main libaio1 i386 0.3.110-1 [6.
790 B]
Des:2 http://es.archive.ubuntu.com/ubuntu/ vivid/main libhdb9-heimdal i386 1.6~r
c2+dfsg-9 [67,3 kB]
Des:3 http://es.archive.ubuntu.com/ubuntu/ vivid/main python-ldb i386 1:1.1.18-1
[28,4 kB]
Des:4 http://es.archive.ubuntu.com/ubuntu/ vivid/main python-dnspython all 1.12.
0-1 [85,2 kB]
Des:5 http://es.archive.ubuntu.com/ubuntu/ vivid/main python-ntdb i386 1.0-5 [8.
734 B]
Des:6 http://es.archive.ubuntu.com/ubuntu/ vivid/main python-tdb i386 1.3.4-1 [9
.690 B]
Des:7 http://es.archive.ubuntu.com/ubuntu/ vivid/main python-samba i386 2:4.1.13
+dfsg-4ubuntu3 [853 kB]
Des:8 http://es.archive.ubuntu.com/ubuntu/ vivid/main samba-common all 2:4.1.13+
dfsg-4ubuntu3 [140 kB]
38% [Trabajando]

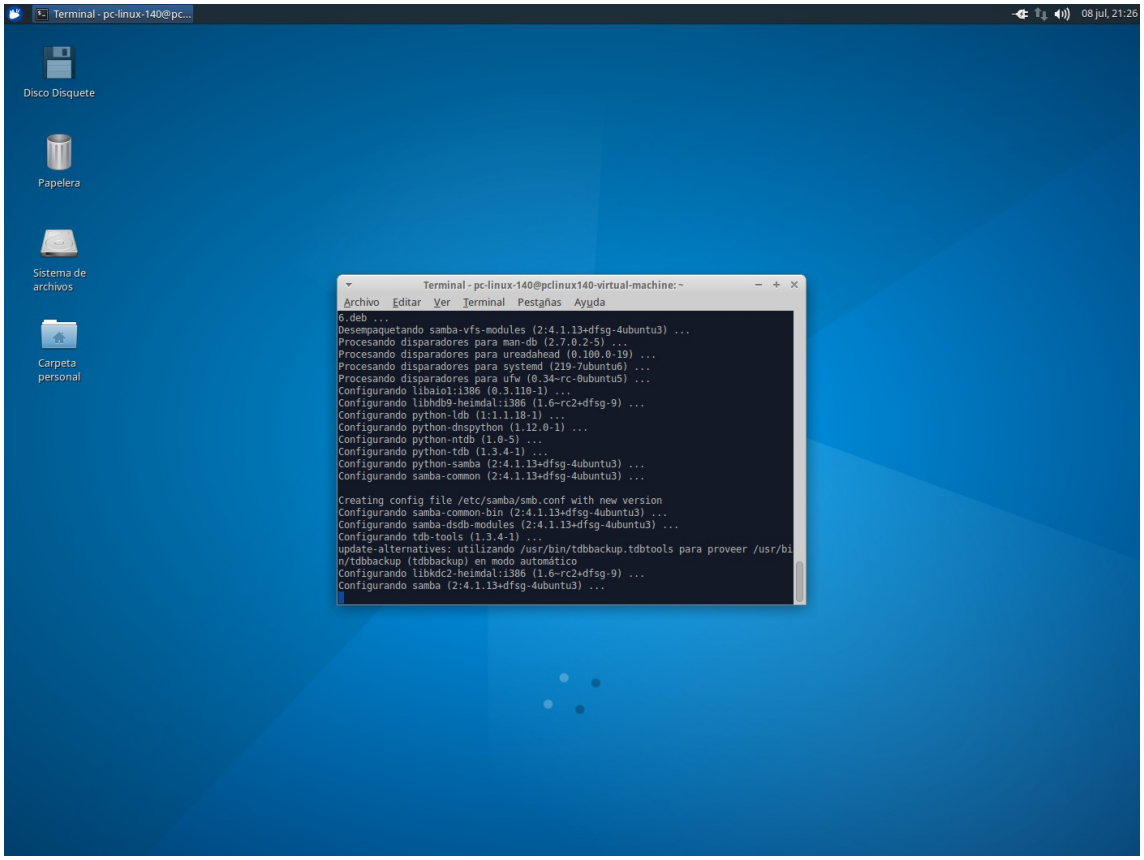

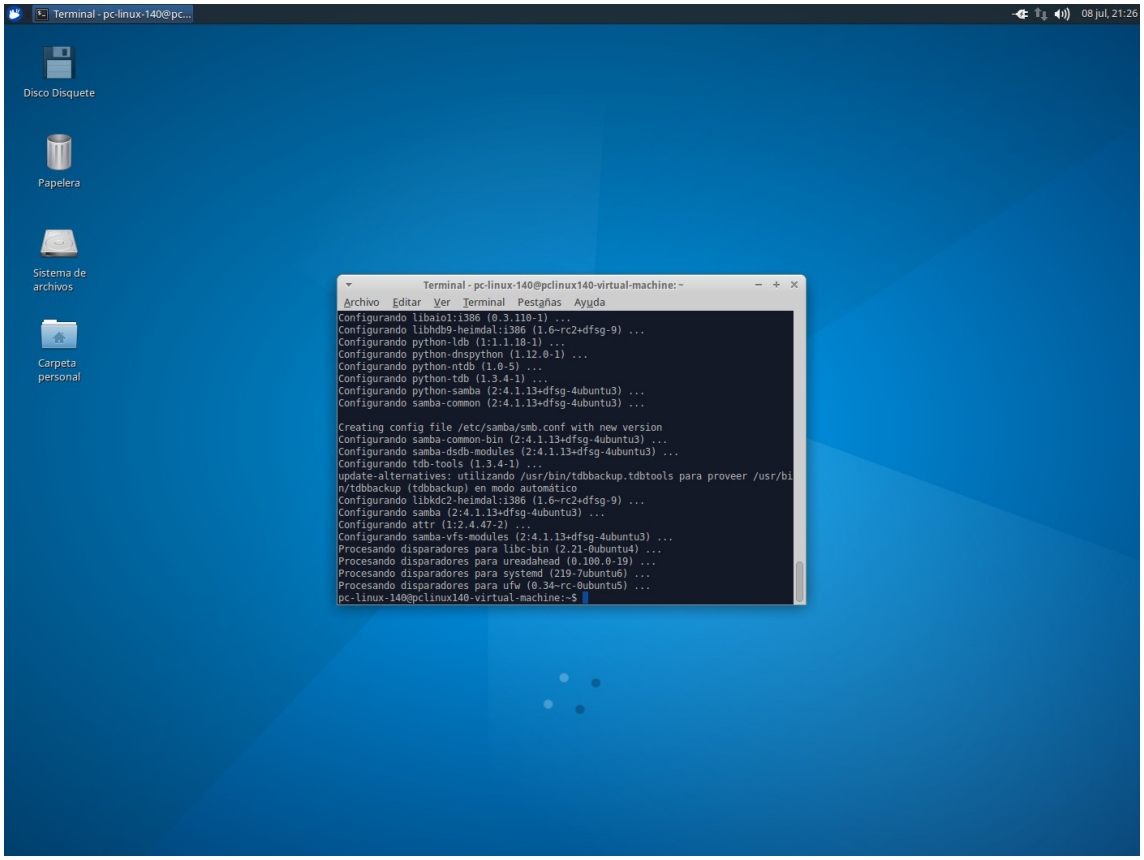

Probar a acceder a carpetas de Windows desde Linux y carpetas de Linux desde Windows.

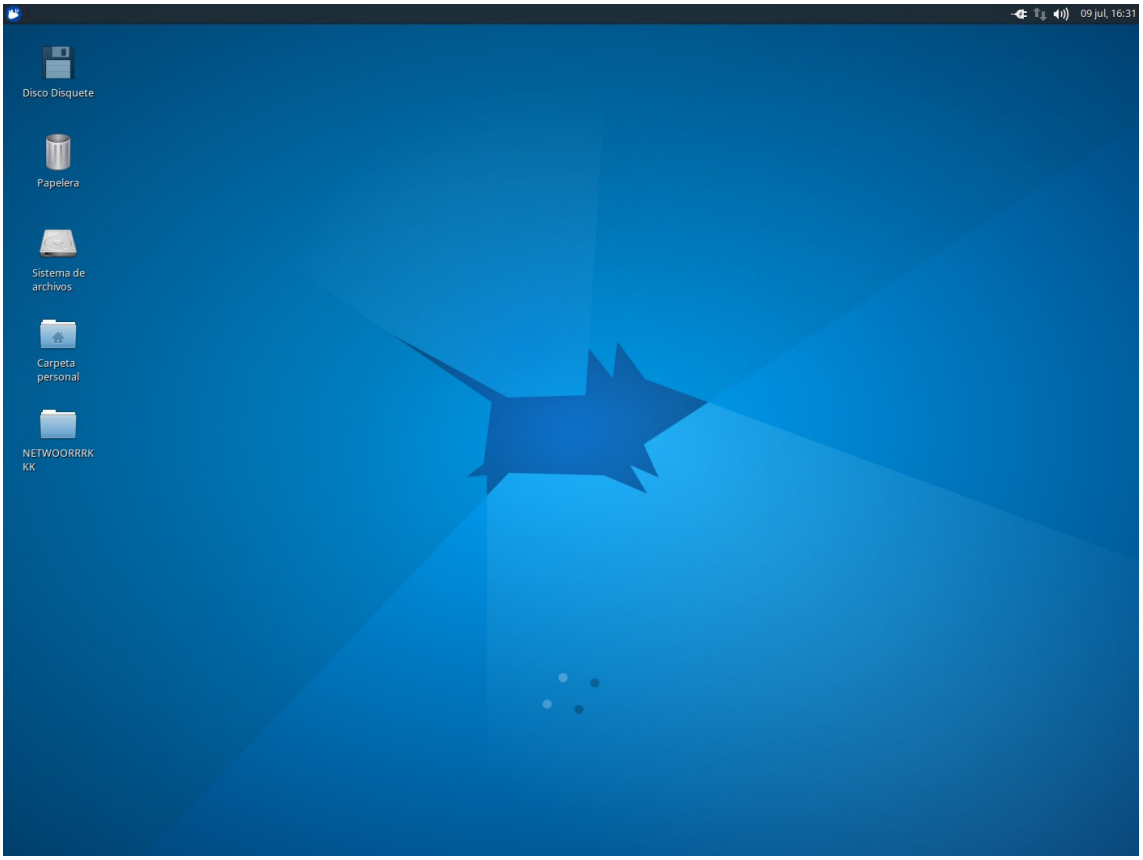
09 jul, 16:31
Disco Disquete
Papelera
Sistema de archivos
Carpeta personal
NETWOORRRKKK

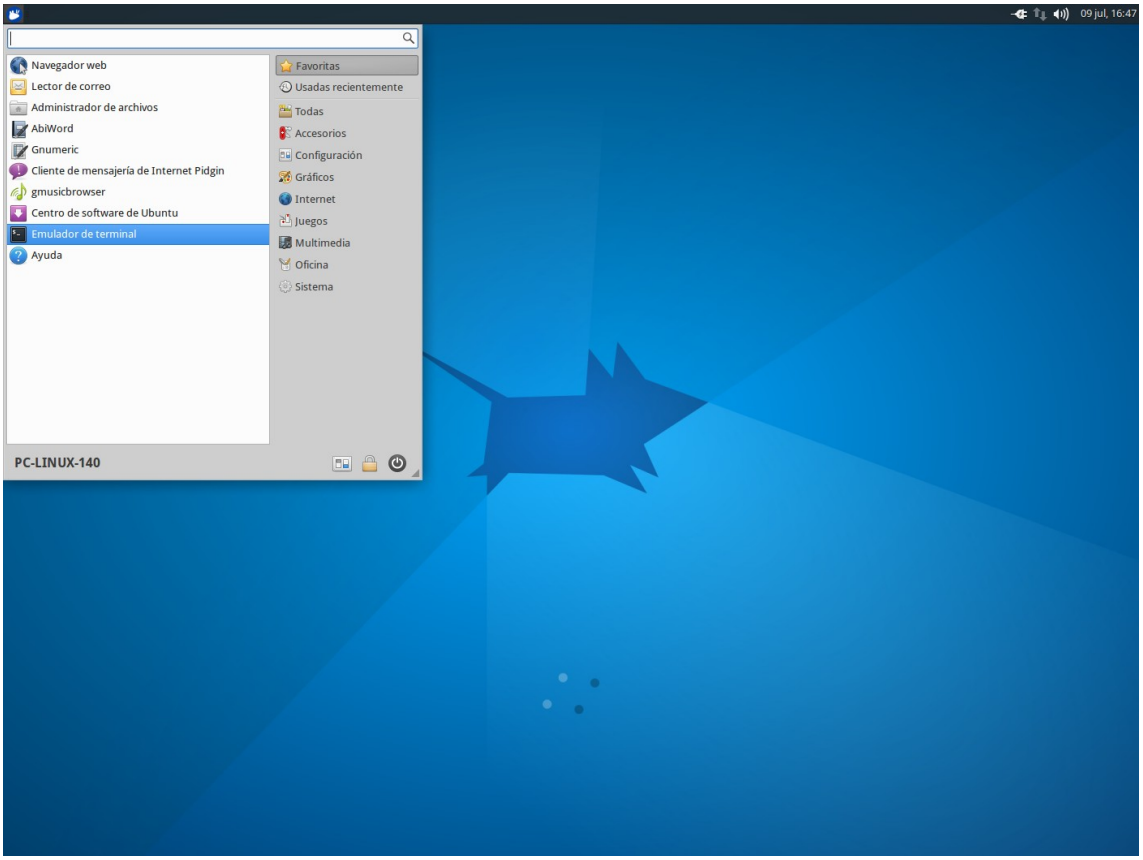
09 jul, 16:47
Navegador web
Lector de correo
Administrador de archivos
AbiWord
Gnumeric
Cliente de mensajería de Internet Pidgin
gmusicbrowser
Centro de software de Ubuntu
Emulador de terminal
Ayuda
Favoritas
Usadas recientemente
Todas
Accesorios
Configuración
Gráficos
Internet
Juegos
Multimedia
Oficina
Sistema
PC-LINUX-140

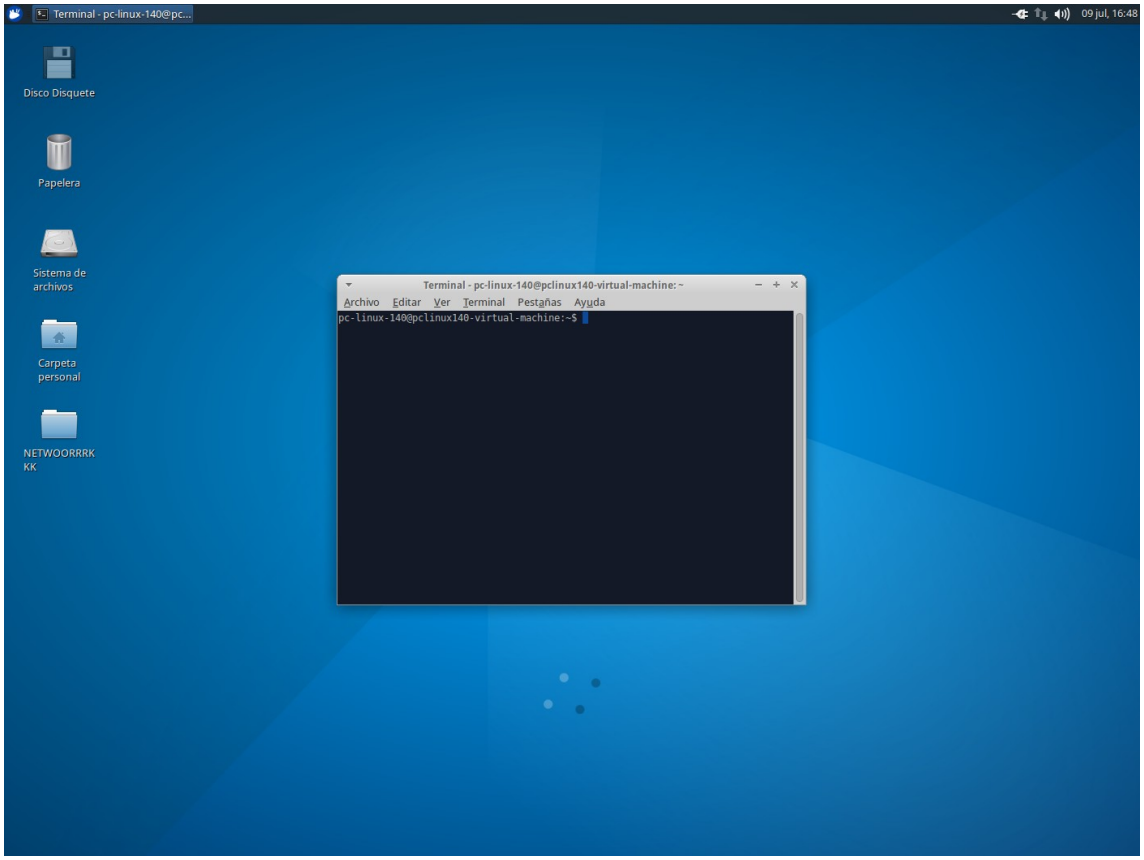
Terminal - pc-linux-140@pc...
09 jul, 16:48
Disco Disquete
Papelera
Sistema de archivos
Carpeta personal
NETWOORRRKKK
Terminal - pc-linux-140@pclinux140-virtual-machine: ~
Archivo Editar Ver Terminal Pestañas Ayuda
pc-linux-140@pclinux140-virtual-machine:~$

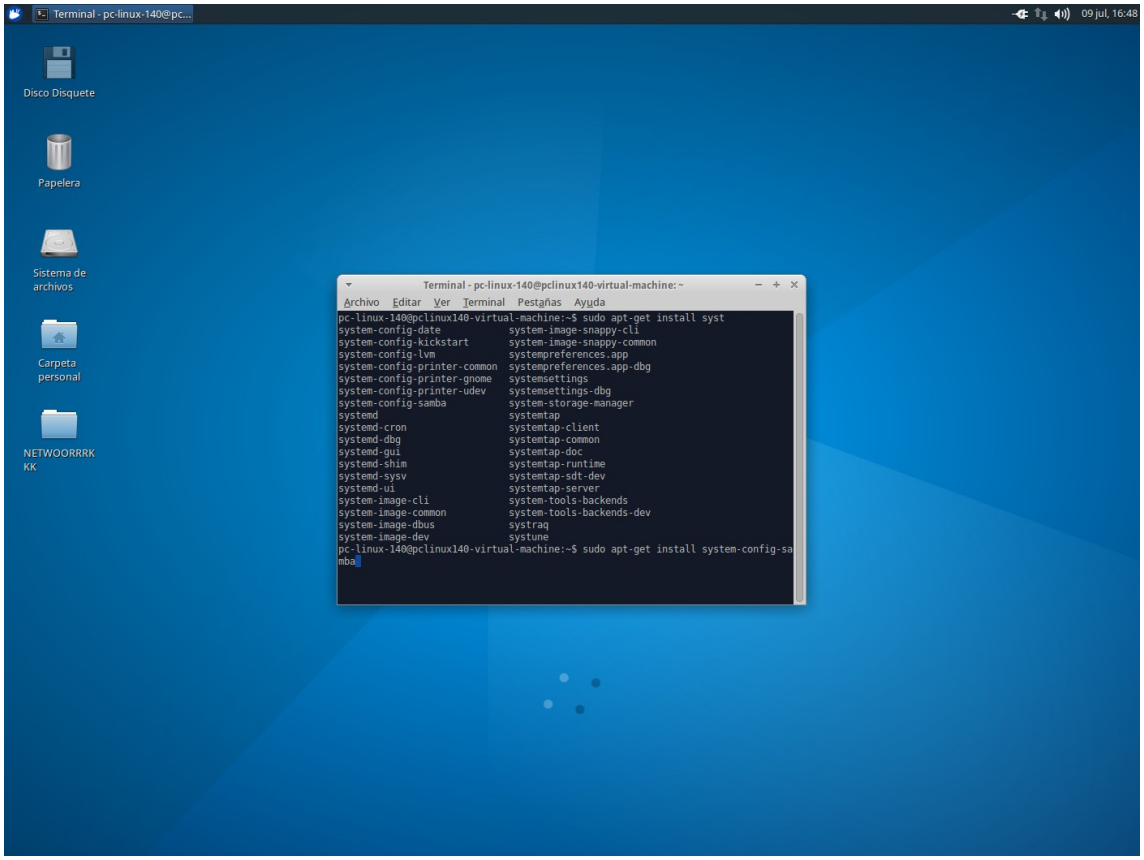
Terminal - pc-linux-140@pc...
09 jul, 16:48
Disco Disquete
Papelera
Sistema de archivos
Carpeta personal
NETWOORRRKKK
Terminal - pc-linux-140@pclinux140-virtual-machine: ~
Archivo Editar Ver Terminal Pestañas Ayuda
pc-linux-140@pclinux140-virtual-machine:~$ sudo apt-get install syst
system-config-date system-image-snappy-cli
system-config-kickstart system-image-snappy-common
system-config-lvm systempreferences.app
system-config-printer-common systempreferences.app-dbg
system-config-printer-gnome systemsettings
system-config-printer-udev systemsettings-dbg
system-config-samba system-storage-manager
systemd systemtap
systemd-cron systemtap-client
systemd-dbg systemtap-common
systemd-gui systemtap-doc
systemd-shim systemtap-runtime
systemd-sysv systemtap-sdt-dev
systemd-ui systemtap-server
system-image-cli system-tools-backends
system-image-common system-tools-backends-dev
system-image-dbus systraq
system-image-dev systune
pc-linux-140@pclinux140-virtual-machine:~$ sudo apt-get install system-config-samba

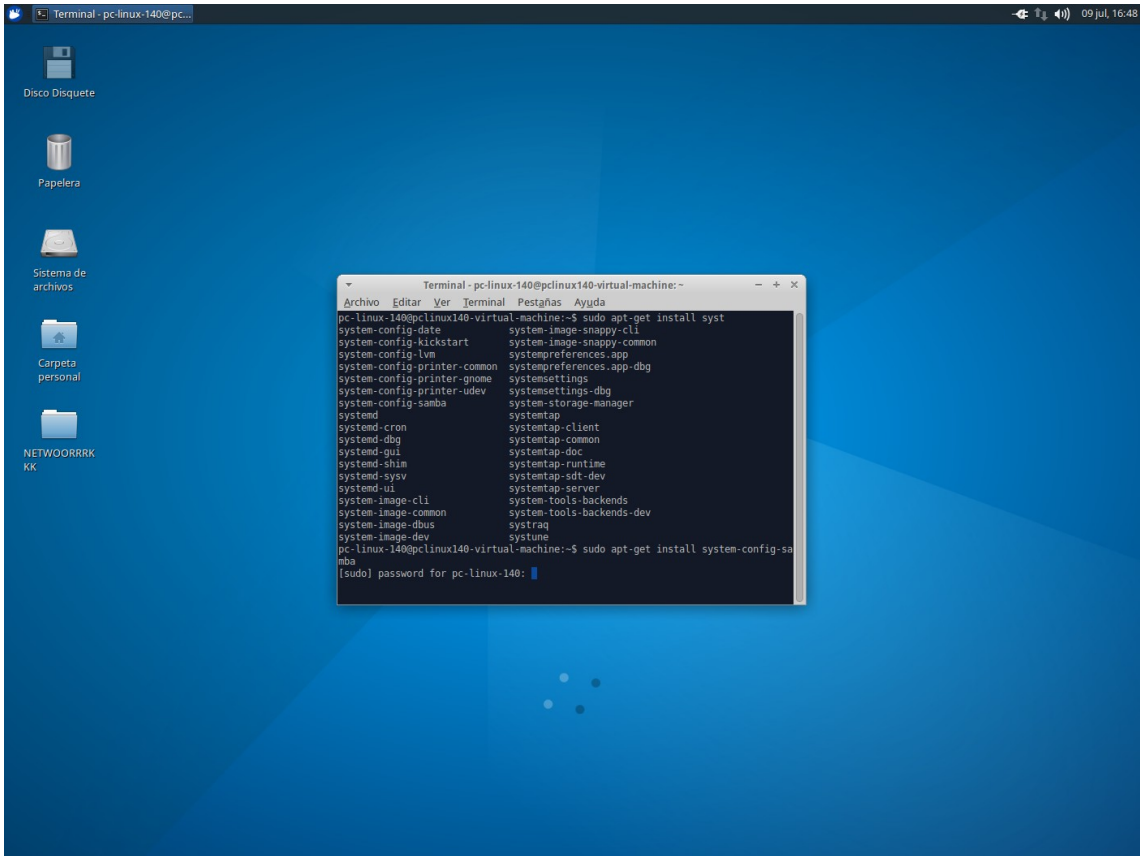
Terminal - pc-linux-140@pc...
09 jul, 16:48
Disco Disquete
Papelera
Sistema de archivos
Carpeta personal
NETWOORRRK KK
Terminal - pc-linux-140@pclinux140-virtual-machine: ~
Archivo Editar Ver Terminal Pestañas Ayuda
pc-linux-140@pclinux140-virtual-machine:~$ sudo apt-get install syst
system-config-date system-image-snappy-cli
system-config-kickstart system-image-snappy-common
system-config-lvm systempreferences.app
system-config-printer-common systempreferences.app-dbg
system-config-printer-gnome systemsettings
system-config-printer-udev systemsettings-dbg
system-config-samba system-storage-manager
systemd systemtap
systemd-cron systemtap-client
systemd-dbg systemtap-common
systemd-gui systemtap-doc
systemd-shim systemtap-runtime
systemd-sysv systemtap-sdt-dev
systemd-ui systemtap-server
system-image-cli system-tools-backends
system-image-common system-tools-backends-dev
system-image-dbus systraq
system-image-dev systune
pc-linux-140@pclinux140-virtual-machine:~$ sudo apt-get install system-config-sa
mba
[sudo] password for pc-linux-140:

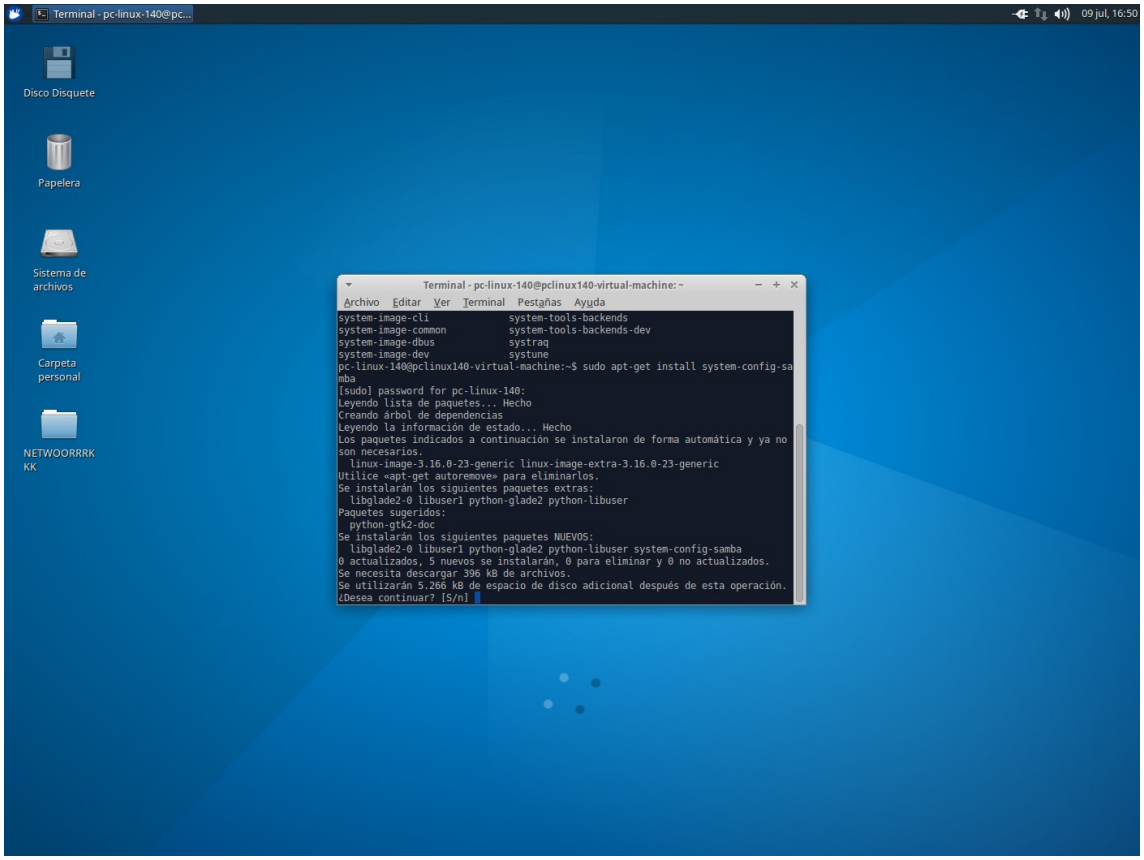
Terminal - pc-linux-140@pc...
09 jul, 16:50
Disco Disquete
Papelera
Sistema de archivos
Carpeta personal
NETWOORRRK KK
Terminal - pc-linux-140@pclinux140-virtual-machine: ~
Archivo Editar Ver Terminal Pestañas Ayuda
system-image-cli system-tools-backends
system-image-common system-tools-backends-dev
system-image-dbus systraq
system-image-dev systune
pc-linux-140@pclinux140-virtual-machine:~$ sudo apt-get install system-config-sa
mba
[sudo] password for pc-linux-140:
Leyendo lista de paquetes... Hecho
Creando árbol de dependencias
Leyendo la información de estado... Hecho
Los paquetes indicados a continuación se instalaron de forma automática y ya no
son necesarios.
linux-image-3.16.0-23-generic linux-image-extra-3.16.0-23-generic
Utilice «apt-get autoremove» para eliminarlos.
Se instalarán los siguientes paquetes extras:
libglade2-0 libuser1 python-glade2 python-libuser
Paquetes sugeridos:
python-gtk2-doc
Se instalarán los siguientes paquetes NUEVOS:
libglade2-0 libuser1 python-glade2 python-libuser system-config-samba
0 actualizados, 5 nuevos se instalarán, 0 para eliminar y 0 no actualizados.
Se necesita descargar 396 kB de archivos.
Se utilizarán 5.266 kB de espacio de disco adicional después de esta operación.
¿Desea continuar? [S/n]

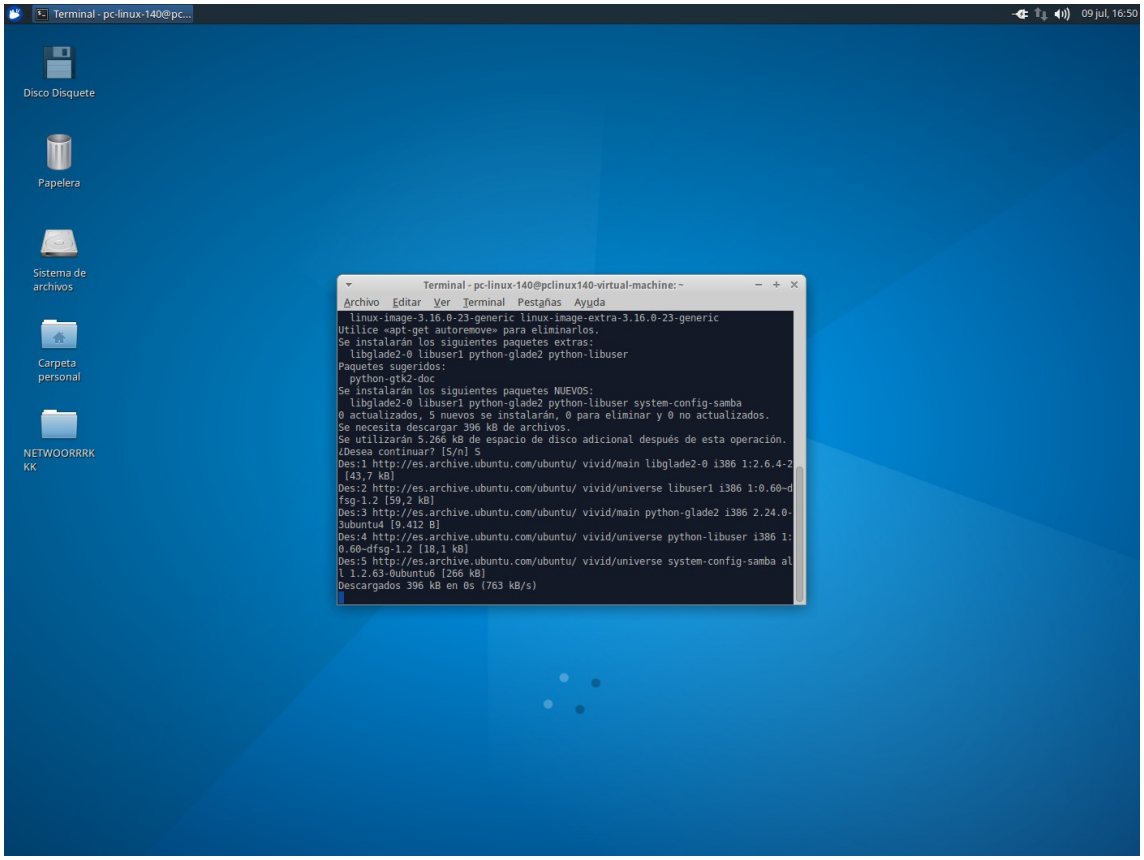
Terminal - pc-linux-140@pc...
09 jul, 16:50
Disco Disquete
Papelera
Sistema de archivos
Carpeta personal
NETWOORRRKKK
Terminal - pc-linux-140@pclinux140-virtual-machine: ~
Archivo Editar Ver Terminal Pestañas Ayuda
linux-image-3.16.0-23-generic linux-image-extra-3.16.0-23-generic
Utilice «apt-get autoremove» para eliminarlos.
Se instalarán los siguientes paquetes extras:
libglade2-0 libuser1 python-glade2 python-libuser
Paquetes sugeridos:
python-gtk2-doc
Se instalarán los siguientes paquetes NUEVOS:
libglade2-0 libuser1 python-glade2 python-libuser system-config-samba
0 actualizados, 5 nuevos se instalarán, 0 para eliminar y 0 no actualizados.
Se necesita descargar 396 kB de archivos.
Se utilizarán 5.266 kB de espacio de disco adicional después de esta operación.
¿Desea continuar? [S/n] S
Des:1 http://es.archive.ubuntu.com/ubuntu/ vivid/main libglade2-0 i386 1:2.6.4-2
[43,7 kB]
Des:2 http://es.archive.ubuntu.com/ubuntu/ vivid/universe libuser1 i386 1:0.60~d
fsg-1.2 [59,2 kB]
Des:3 http://es.archive.ubuntu.com/ubuntu/ vivid/main python-glade2 i386 2.24.0-
3ubuntu4 [9.412 B]
Des:4 http://es.archive.ubuntu.com/ubuntu/ vivid/universe python-libuser i386 1:
0.60~dfsg-1.2 [18,1 kB]
Des:5 http://es.archive.ubuntu.com/ubuntu/ vivid/universe system-config-samba al
l 1.2.63-0ubuntu6 [266 kB]
Descargados 396 kB en 0s (763 kB/s)

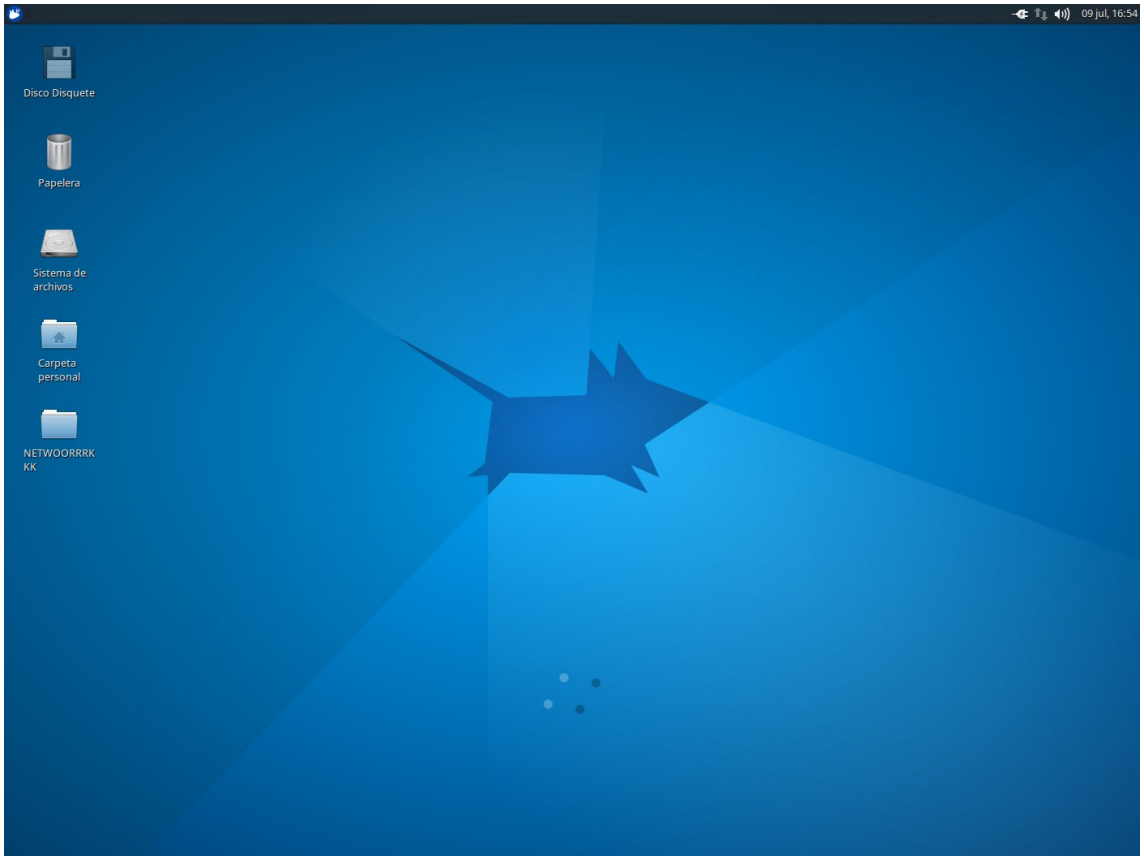
09 jul, 16:54
Disco Disquete
Papelera
Sistema de archivos
Carpeta personal
NETWOORRRKKK

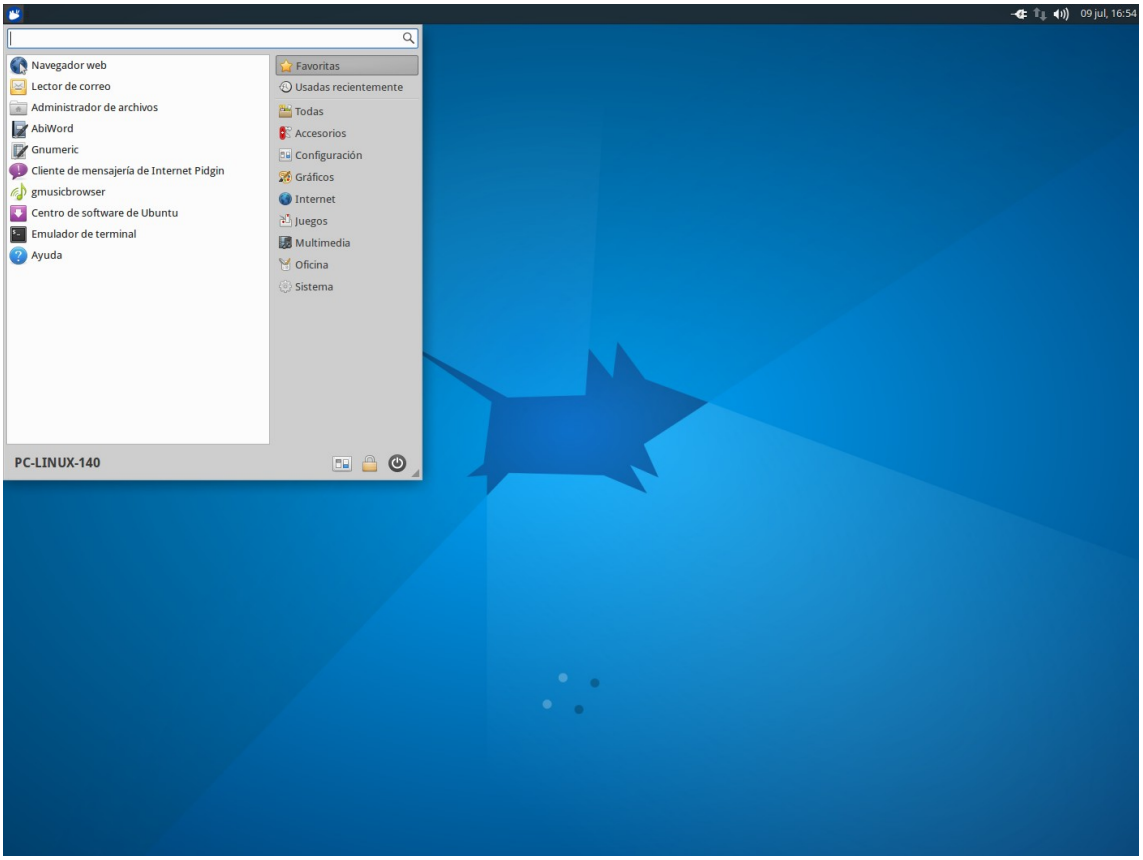
09 jul, 16:54
Navegador web
Lector de correo
Administrador de archivos
AbiWord
Gnumeric
Cliente de mensajería de Internet Pidgin
gmusicbrowser
Centro de software de Ubuntu
Emulador de terminal
Ayuda
Favoritas
Usadas recientemente
Todas
Accesorios
Configuración
Gráficos
Internet
Juegos
Multimedia
Oficina
Sistema
PC-LINUX-140

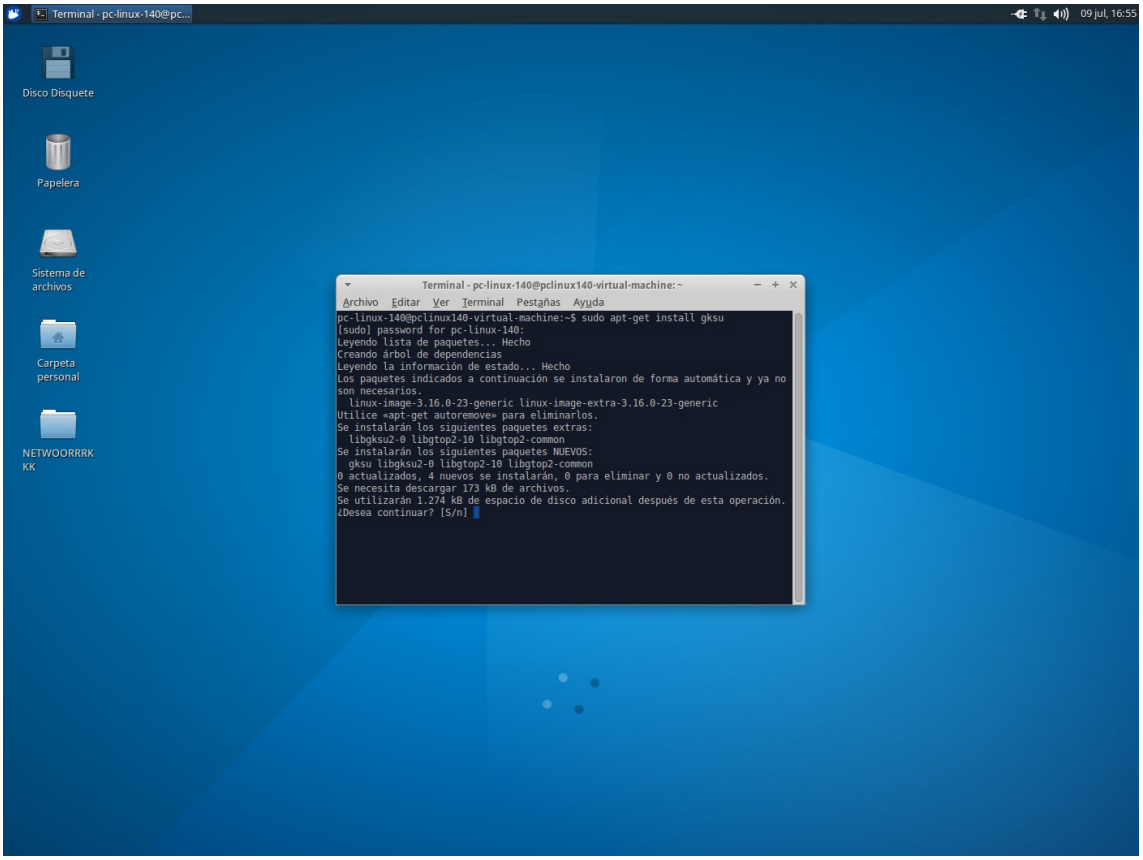
Terminal - pc-linux-140@pc...
09 jul, 16:55
Disco Disquete
Papelera
Sistema de archivos
Carpeta personal
NETWOORRRKKK
Terminal - pc-linux-140@pclinux140-virtual-machine: ~
Archivo Editar Ver Terminal Pestañas Ayuda
pc-linux-140@pclinux140-virtual-machine:~$ sudo apt-get install gksu
[sudo] password for pc-linux-140:
Leyendo lista de paquetes... Hecho
Creando árbol de dependencias
Leyendo la información de estado... Hecho
Los paquetes indicados a continuación se instalaron de forma automática y ya no son necesarios.
linux-image-3.16.0-23-generic linux-image-extra-3.16.0-23-generic
Utilice «apt-get autoremove» para eliminarlos.
Se instalarán los siguientes paquetes extras:
libgksu2-0 libgtop2-10 libgtop2-common
Se instalarán los siguientes paquetes NUEVOS:
gksu libgksu2-0 libgtop2-10 libgtop2-common
0 actualizados, 4 nuevos se instalarán, 0 para eliminar y 0 no actualizados.
Se necesita descargar 173 kB de archivos.
Se utilizarán 1.274 kB de espacio de disco adicional después de esta operación.
¿Desea continuar? [S/n]

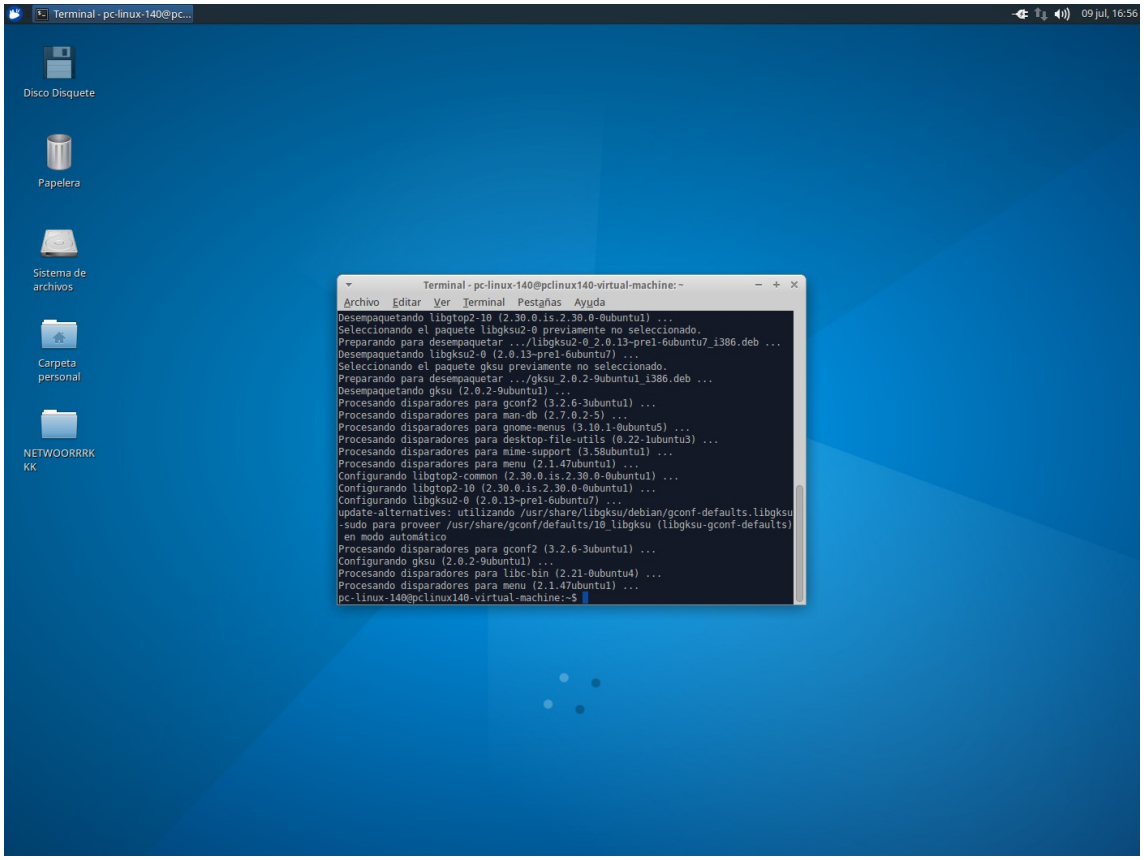
Terminal - pc-linux-140@pc...
09 jul, 16:56
Disco Disquete
Papelera
Sistema de archivos
Carpeta personal
NETWOORRRKKK
Terminal - pc-linux-140@pclinux140-virtual-machine: ~
Archivo Editar Ver Terminal Pestañas Ayuda
Desempaquetando libgtop2-10 (2.30.0.is.2.30.0-0ubuntu1) ...
Seleccionando el paquete libgksu2-0 previamente no seleccionado.
Preparando para desempaquetar .../libgksu2-0_2.0.13~pre1-6ubuntu7_i386.deb ...
Desempaquetando libgksu2-0 (2.0.13~pre1-6ubuntu7) ...
Seleccionando el paquete gksu previamente no seleccionado.
Preparando para desempaquetar .../gksu_2.0.2-9ubuntu1_i386.deb ...
Desempaquetando gksu (2.0.2-9ubuntu1) ...
Procesando disparadores para gconf2 (3.2.6-3ubuntu1) ...
Procesando disparadores para man-db (2.7.0.2-5) ...
Procesando disparadores para gnome-menus (3.10.1-0ubuntu5) ...
Procesando disparadores para desktop-file-utils (0.22-1ubuntu3) ...
Procesando disparadores para mime-support (3.58ubuntu1) ...
Procesando disparadores para menu (2.1.47ubuntu1) ...
Configurando libgtop2-common (2.30.0.is.2.30.0-0ubuntu1) ...
Configurando libgtop2-10 (2.30.0.is.2.30.0-0ubuntu1) ...
Configurando libgksu2-0 (2.0.13~pre1-6ubuntu7) ...
update-alternatives: utilizando /usr/share/libgksu/debian/gconf-defaults.libgksu
-sudo para proveer /usr/share/gconf/defaults/10_libgksu (libgksu-gconf-defaults)
en modo automático
Procesando disparadores para gconf2 (3.2.6-3ubuntu1) ...
Configurando gksu (2.0.2-9ubuntu1) ...
Procesando disparadores para libc-bin (2.21-0ubuntu4) ...
Procesando disparadores para menu (2.1.47ubuntu1) ...
pc-linux-140@pclinux140-virtual-machine:~$

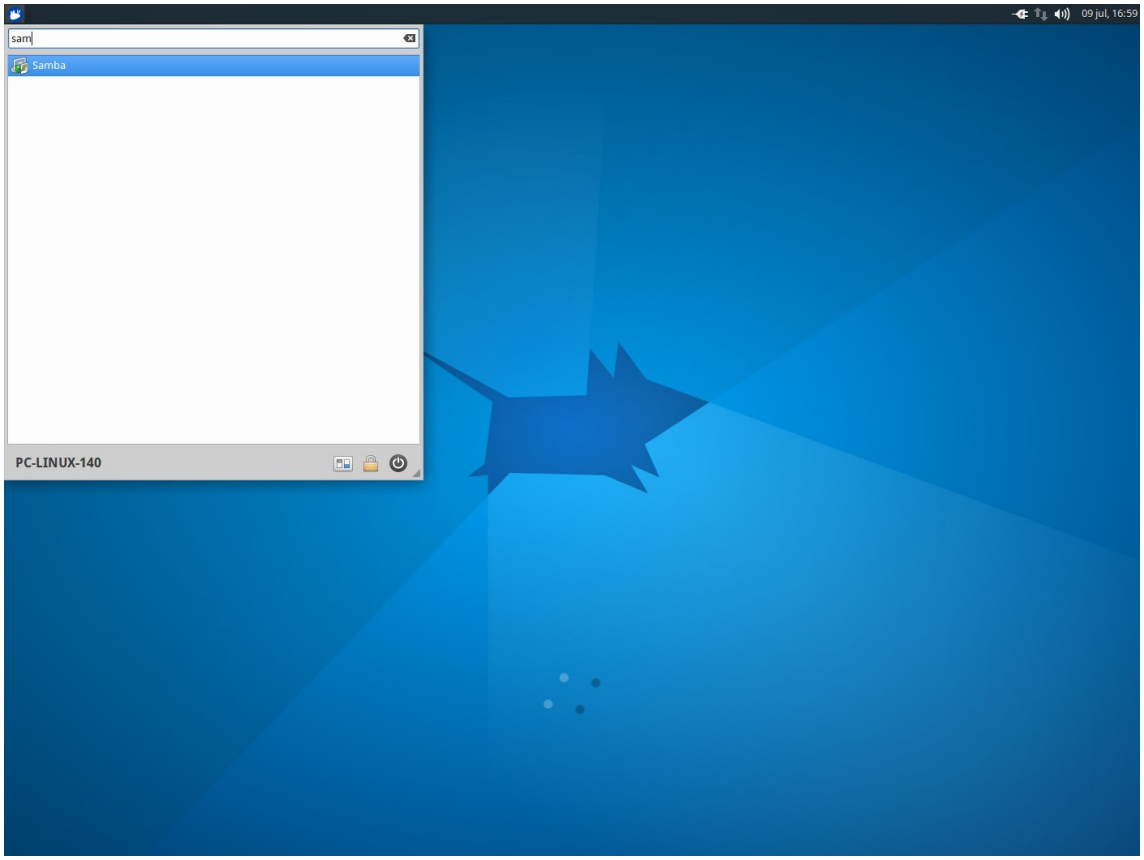
09 jul, 16:59
sam
Samba
PC-LINUX-140

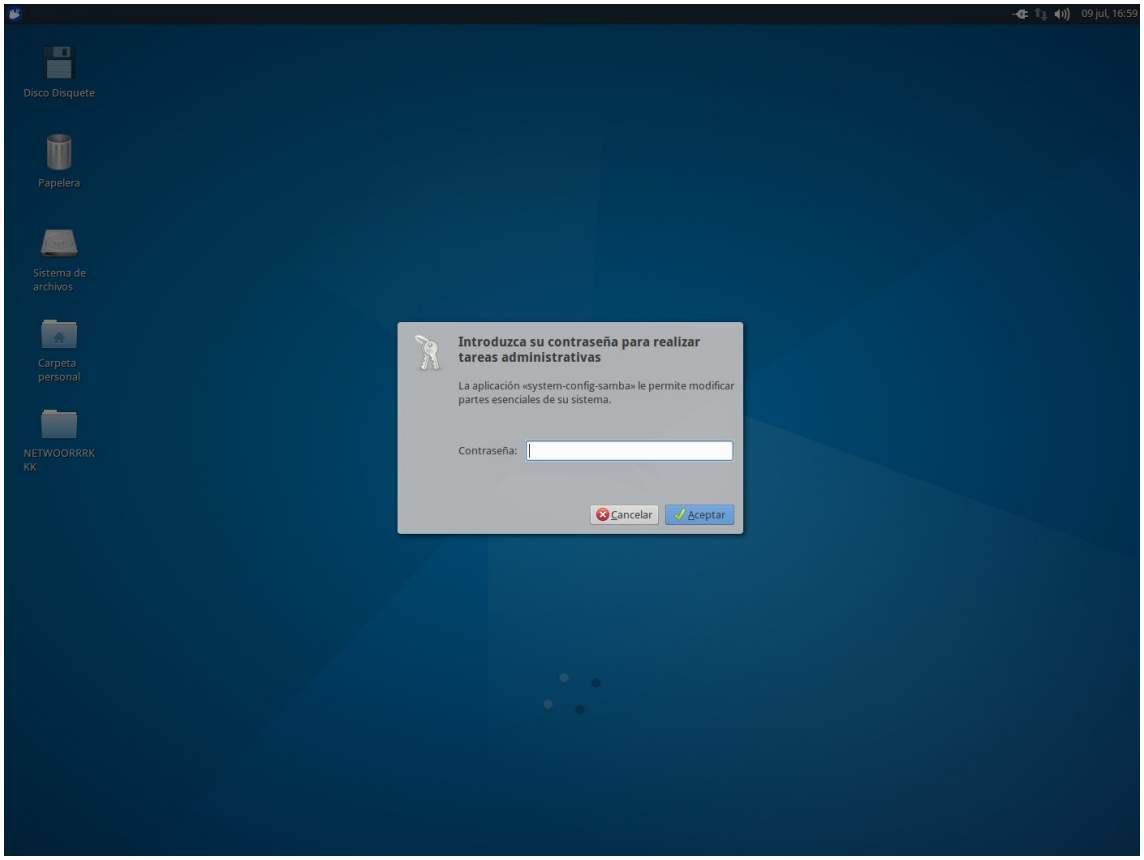
09 jul, 16:59
Disco Disquete
Papelera
Sistema de archivos
Carpeta personal
NETWOORRRKKK
Introduzca su contraseña para realizar tareas administrativas
La aplicación «system-config-samba» le permite modificar partes esenciales de su sistema.
Contraseña:
Cancelar
Aceptar

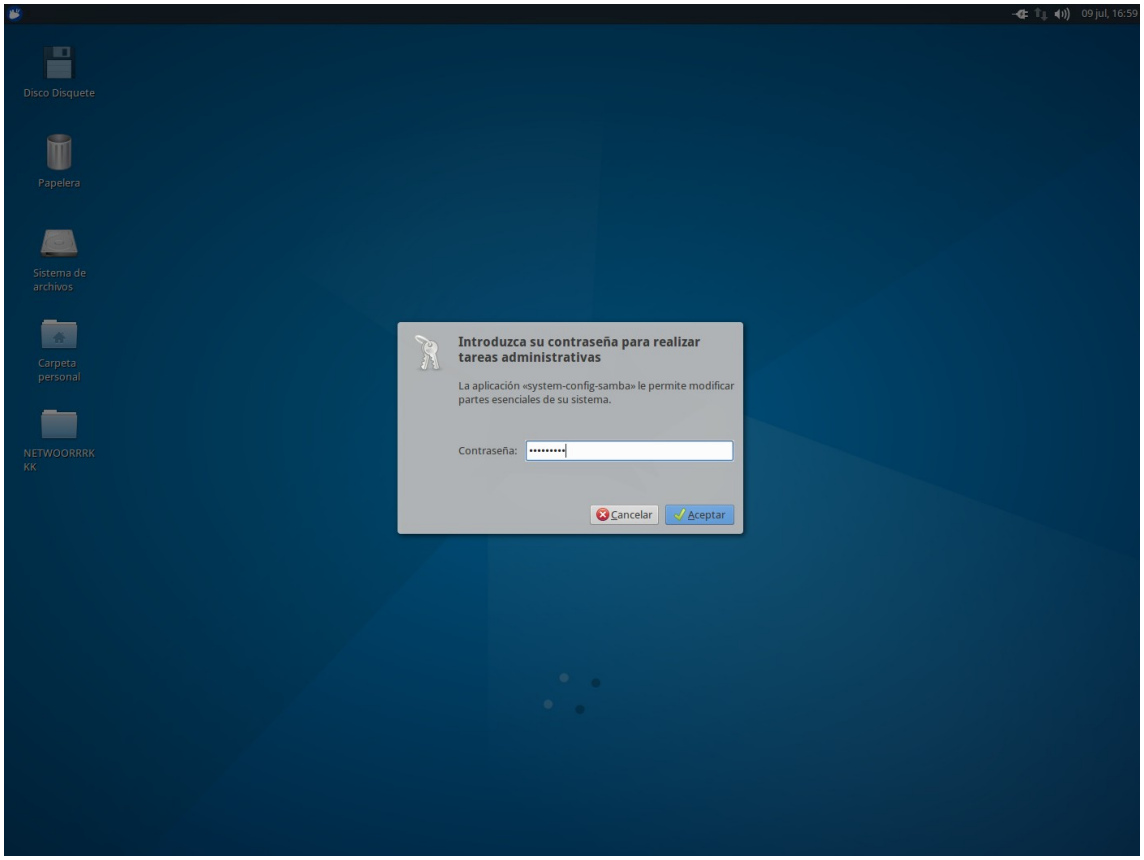

Probar si es posible poner contraseñas a ciertas carpetas o algún tipo de autentificación. Tiene que funcionar en ambos sentidos; Windows/Linux.

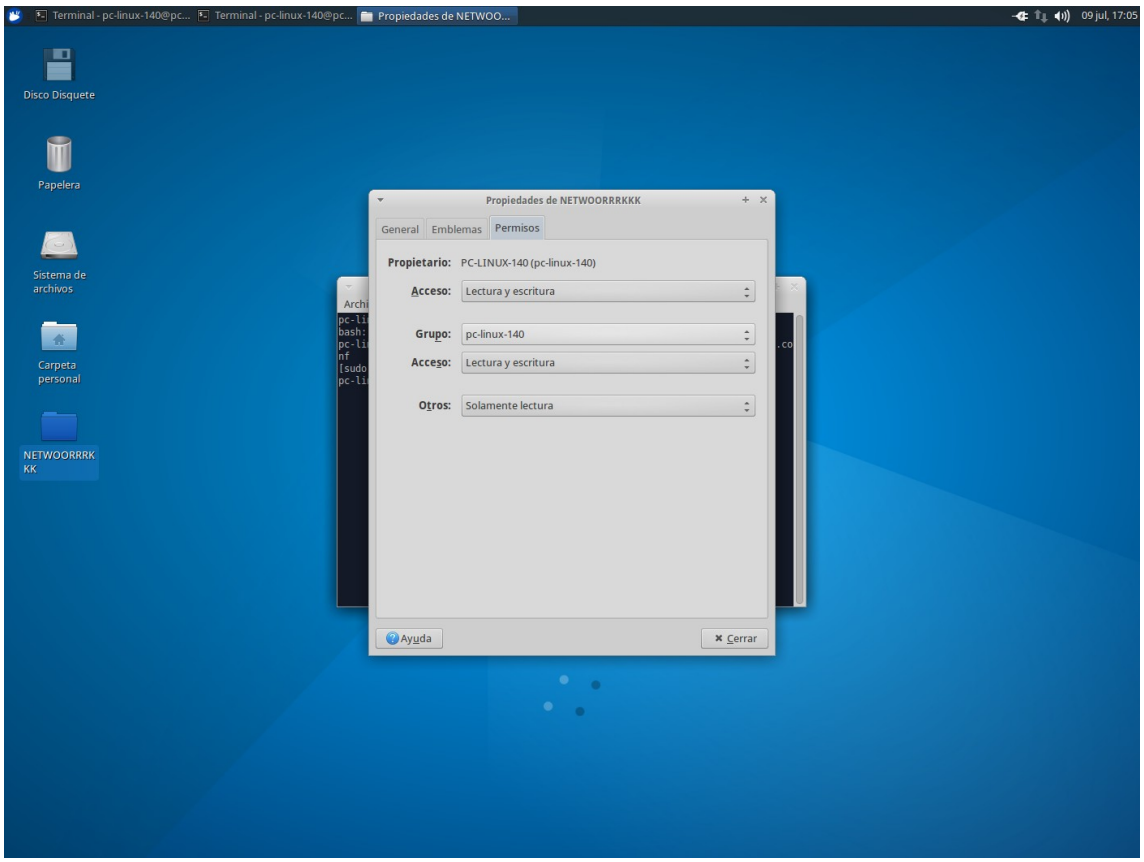

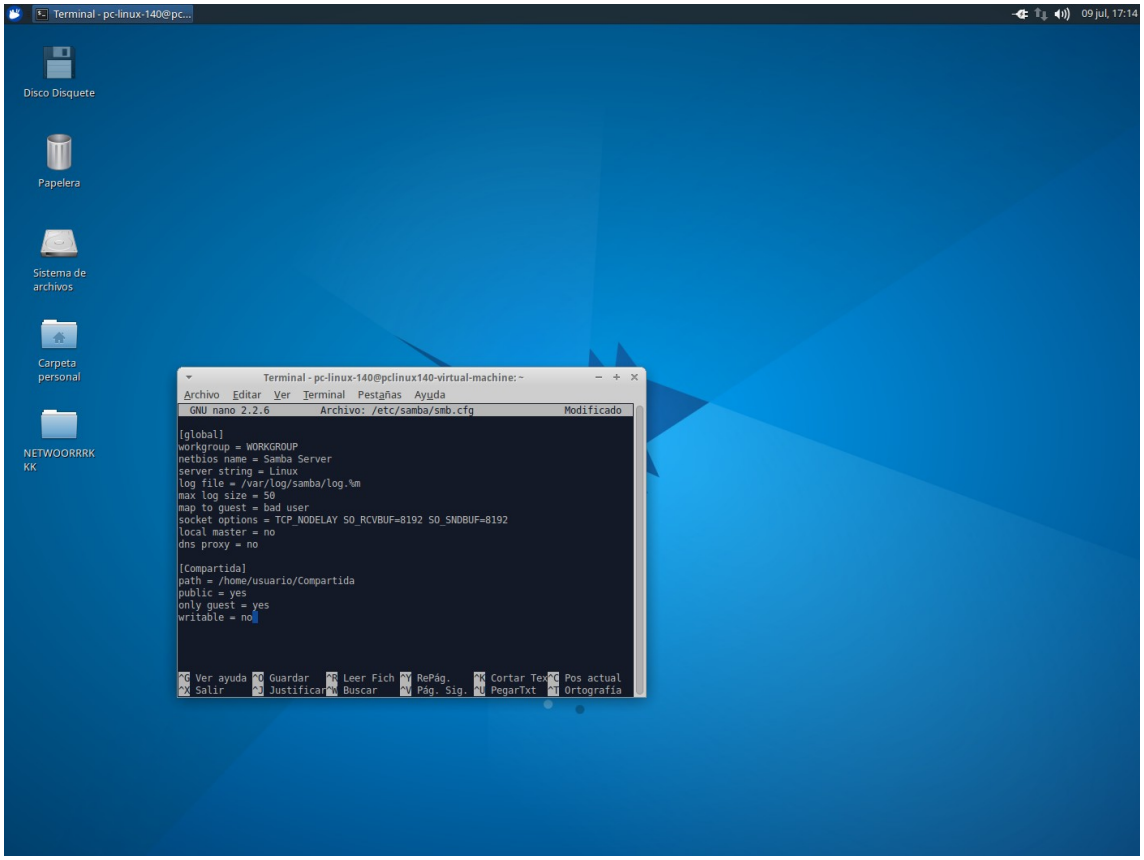
Terminal - pc-linux-140@pc...
09 jul, 17:14
Disco Disquete
Papelera
Sistema de archivos
Carpeta personal
NETWOORRRKKK
Terminal - pc-linux-140@pclinux140-virtual-machine: ~
Archivo Editar Ver Terminal Pestañas Ayuda
GNU nano 2.2.6 Archivo: /etc/samba/smb.cfg Modificado
[global]
workgroup = WORKGROUP
netbios name = Samba Server
server string = Linux
log file = /var/log/samba/log.%m
max log size = 50
map to guest = bad user
socket options = TCP_NODELAY SO_RCVBUF=8192 SO_SNDBUF=8192
local master = no
dns proxy = no
[Compartida]
path = /home/usuario/Compartida
public = yes
only guest = yes
writable = no
^G Ver ayuda ^O Guardar ^R Leer Fich ^Y RePág. ^K Cortar Tex ^C Pos actual
^X Salir ^J Justificar ^W Buscar ^V Pág. Sig. ^U PegarTxt ^T Ortografía

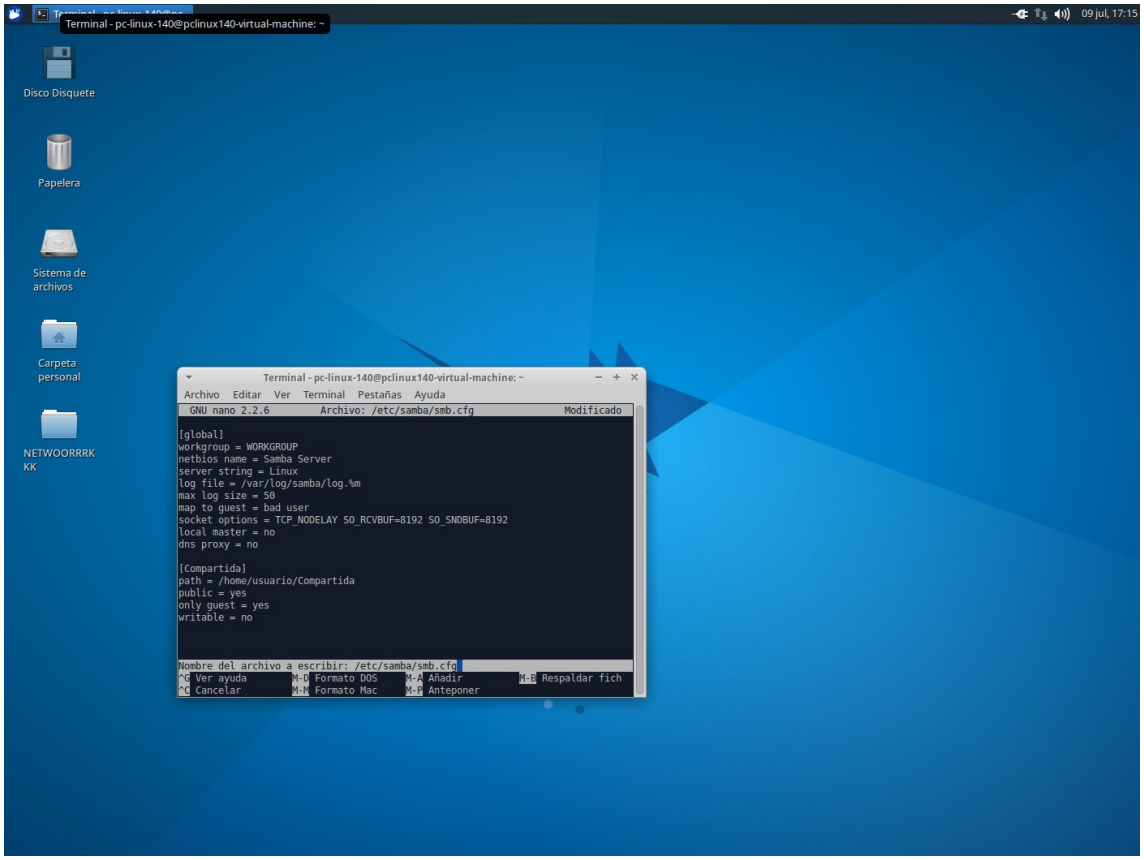
Terminal - pc-linux-140@pclinux140-virtual-machine: ~
09 jul, 17:15
Disco Disquete
Papelera
Sistema de archivos
Carpeta personal
NETWOORRRKKK
Terminal - pc-linux-140@pclinux140-virtual-machine: ~
Archivo Editar Ver Terminal Pestañas Ayuda
GNU nano 2.2.6 Archivo: /etc/samba/smb.cfg Modificado
[global]
workgroup = WORKGROUP
netbios name = Samba Server
server string = Linux
log file = /var/log/samba/log.%m
max log size = 50
map to guest = bad user
socket options = TCP_NODELAY SO_RCVBUF=8192 SO_SNDBUF=8192
local master = no
dns proxy = no
[Compartida]
path = /home/usuario/Compartida
public = yes
only guest = yes
writable = no
Nombre del archivo a escribir: /etc/samba/smb.cfg
^G Ver ayuda M-D Formato DOS M-A Añadir M-B Respaldar fich
^C Cancelar M-M Formato Mac M-P Anteponer

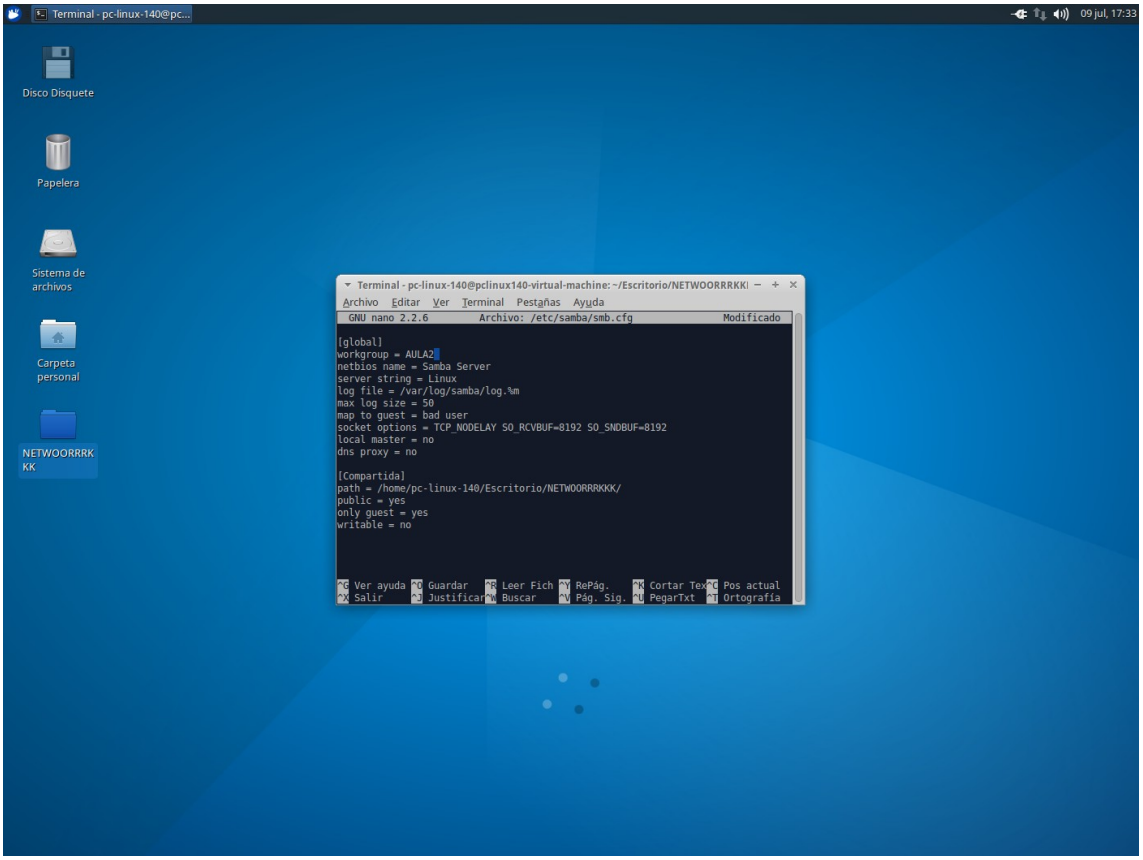

Proceso con Ubuntu mate (usando gadmin samba):

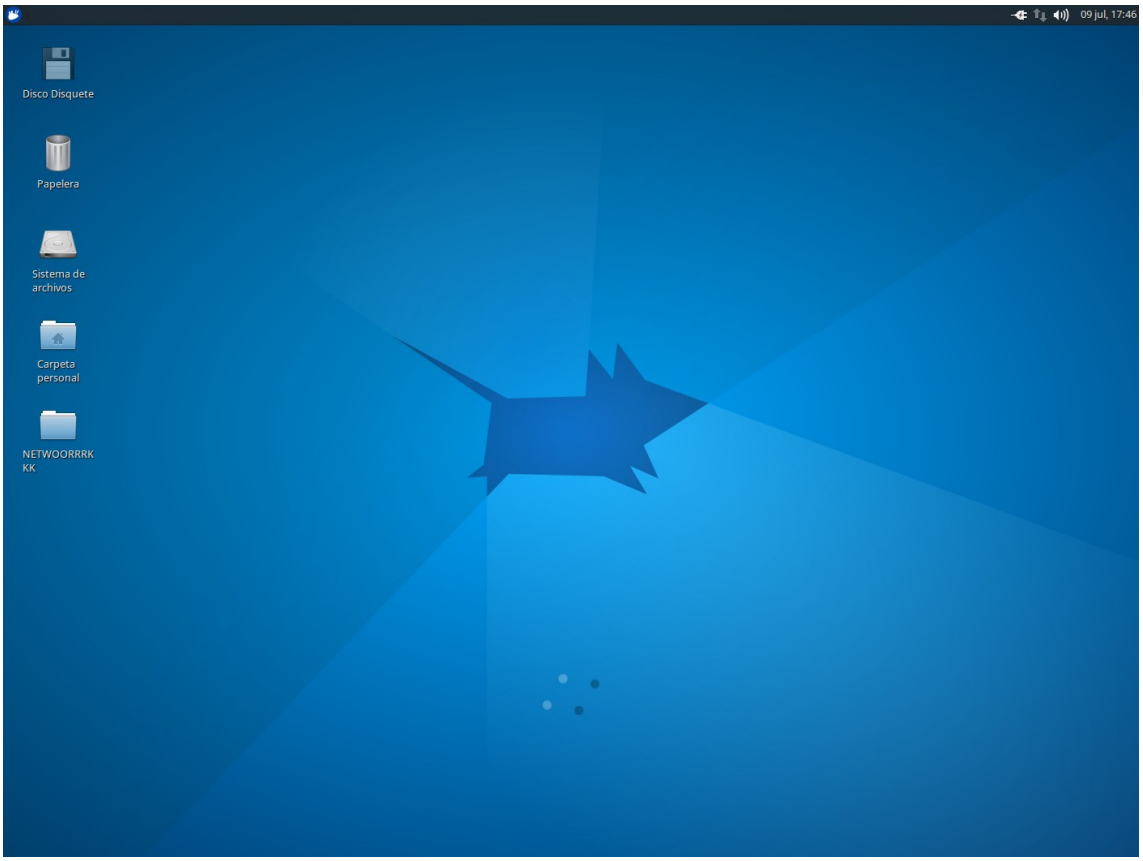

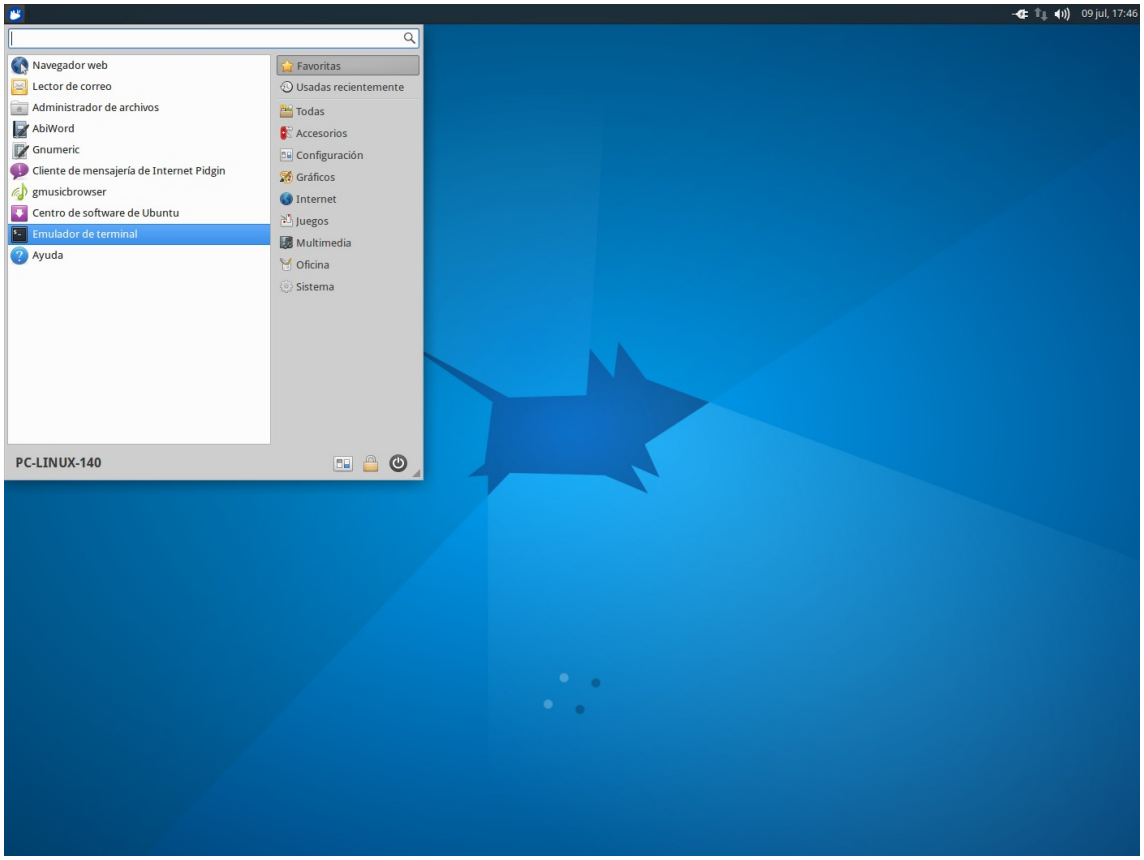
09 jul, 17:46
Navegador web
Lector de correo
Administrador de archivos
AbiWord
Gnumeric
Cliente de mensajería de Internet Pidgin
gmusicbrowser
Centro de software de Ubuntu
Emulador de terminal
Ayuda
Favoritas
Usadas recientemente
Todas
Accesorios
Configuración
Gráficos
Internet
Juegos
Multimedia
Oficina
Sistema
PC-LINUX-140

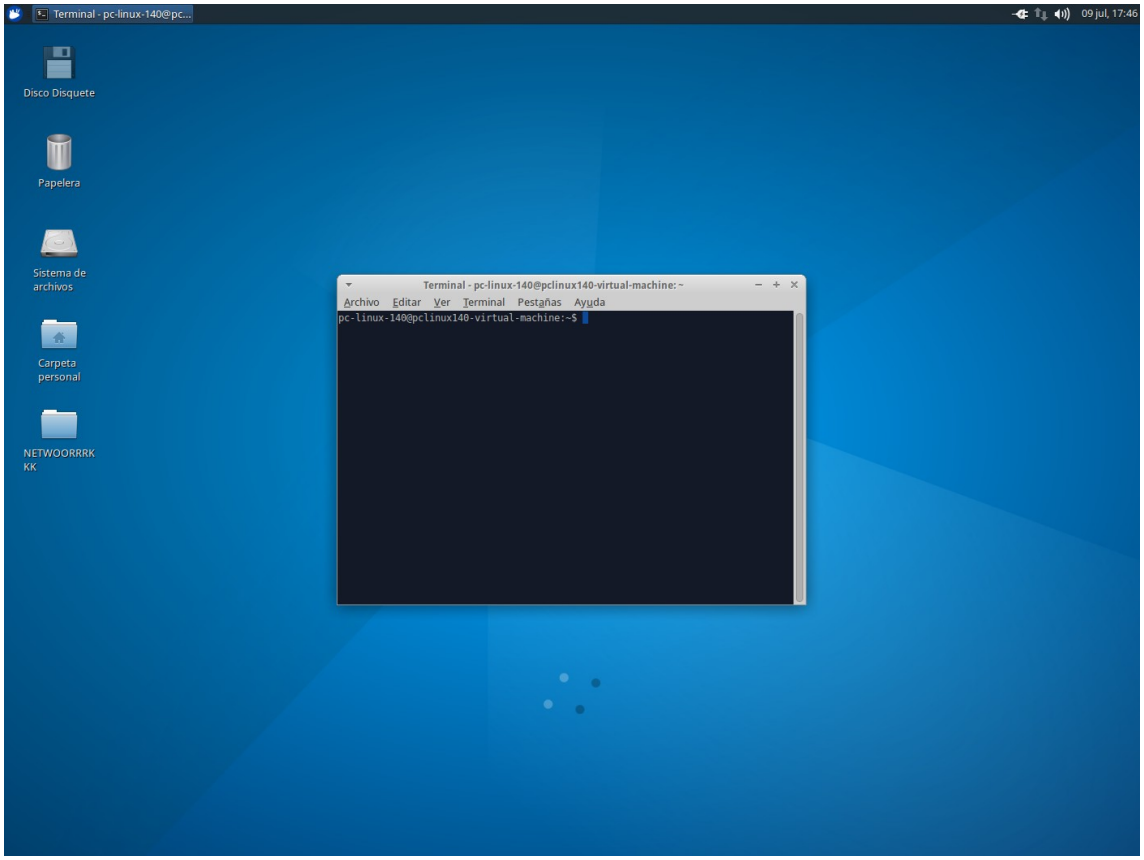
Terminal - pc-linux-140@pc...
09 jul, 17:46
Disco Disquete
Papelera
Sistema de archivos
Carpeta personal
NETWOORRRKKK
Terminal - pc-linux-140@pclinux140-virtual-machine: ~
Archivo Editar Ver Terminal Pestañas Ayuda
pc-linux-140@pclinux140-virtual-machine:~$

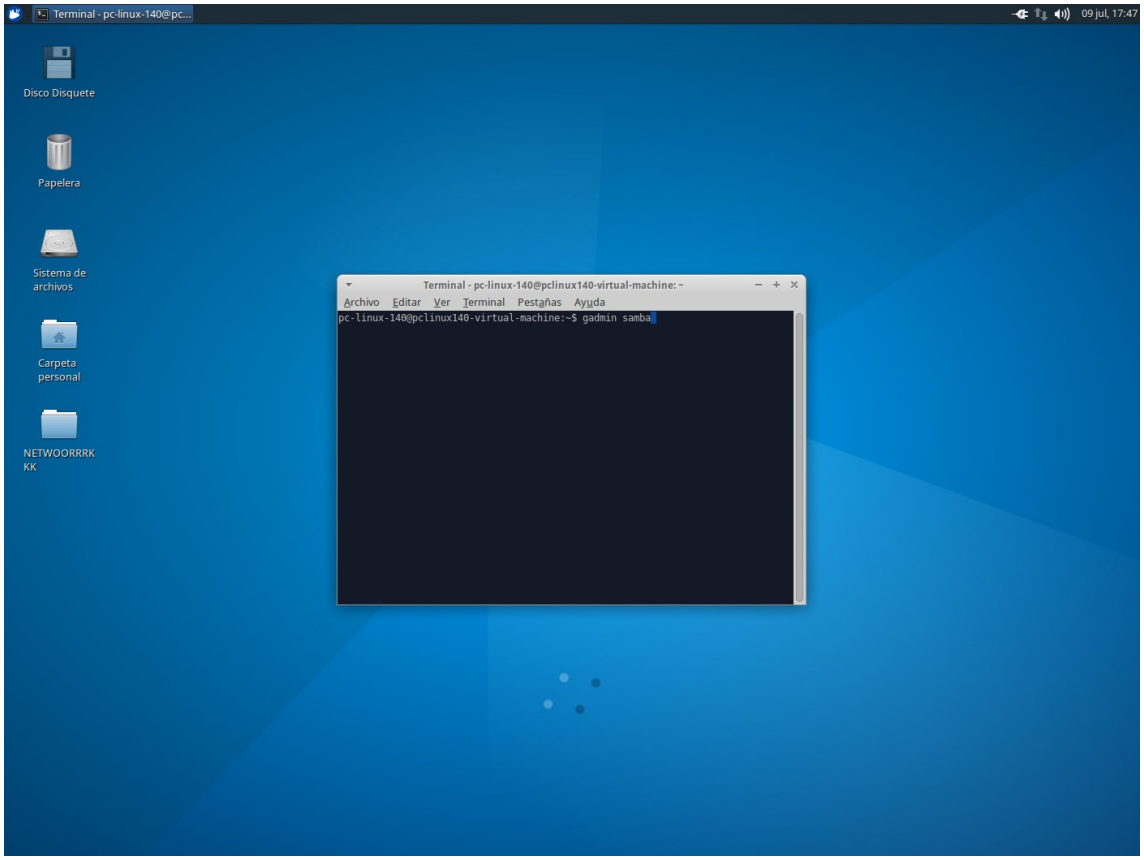
Terminal - pc-linux-140@pc...
09 jul, 17:47
Disco Disquete
Papelera
Sistema de archivos
Carpeta personal
NETWOORRRKKK
Terminal - pc-linux-140@pclinux140-virtual-machine: ~
Archivo Editar Ver Terminal Pestañas Ayuda
pc-linux-140@pclinux140-virtual-machine:~$ gadmin samba

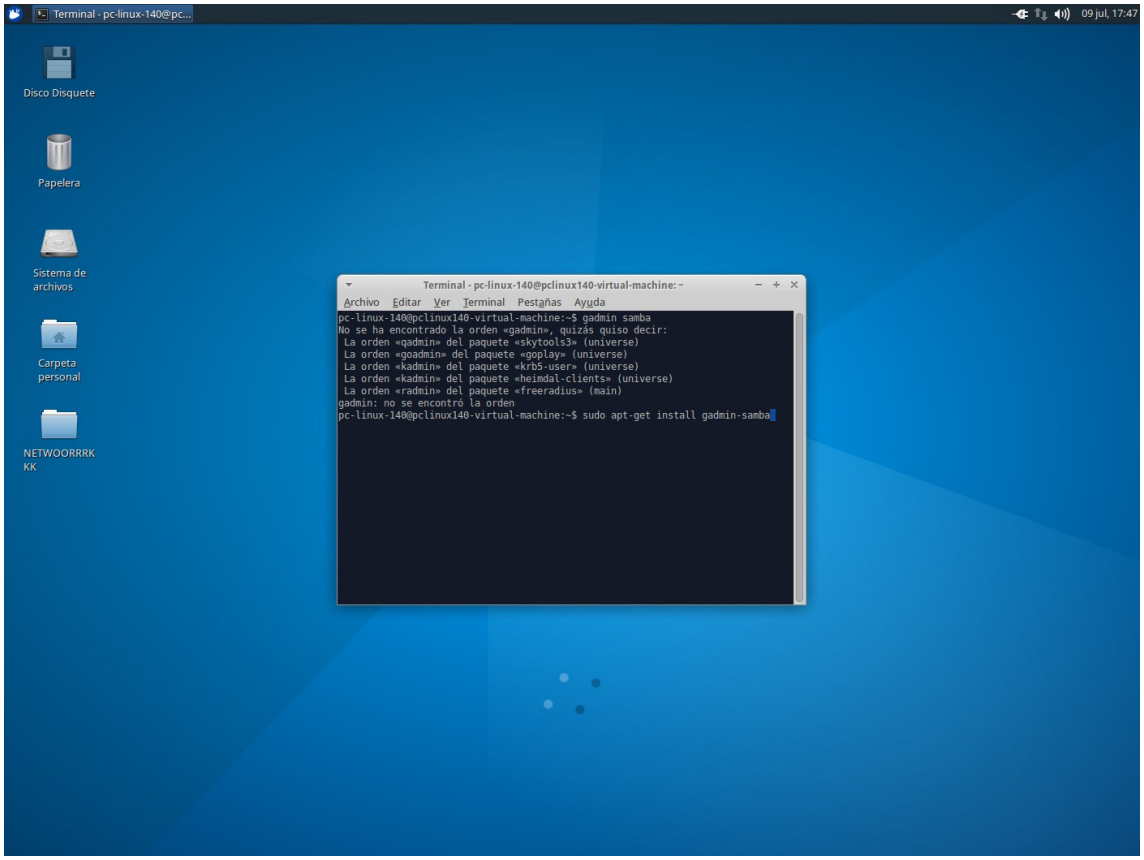
Terminal - pc-linux-140@pc...
09 jul, 17:47
Disco Disquete
Papelera
Sistema de archivos
Carpeta personal
NETWOORRRKKK
Terminal - pc-linux-140@pclinux140-virtual-machine: ~
Archivo Editar Ver Terminal Pestañas Ayuda
pc-linux-140@pclinux140-virtual-machine:~$ gadmin samba
No se ha encontrado la orden «gadmin», quizás quiso decir:
La orden «qadmin» del paquete «skytools3» (universe)
La orden «goadmin» del paquete «goplay» (universe)
La orden «kadmin» del paquete «krb5-user» (universe)
La orden «kadmin» del paquete «heimdal-clients» (universe)
La orden «radmin» del paquete «freeradius» (main)
gadmin: no se encontró la orden
pc-linux-140@pclinux140-virtual-machine:~$ sudo apt-get install gadmin-samba

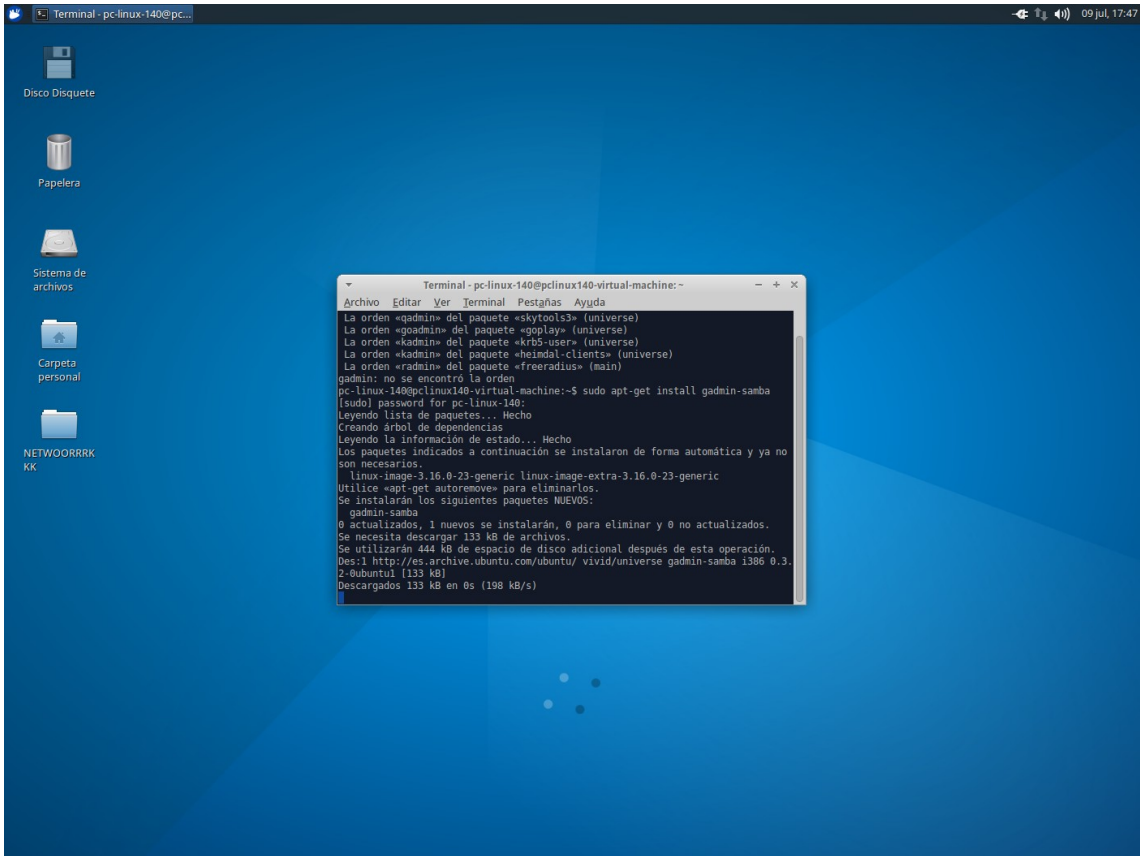
Terminal - pc-linux-140@pc...
09 jul, 17:47
Disco Disquete
Papelera
Sistema de archivos
Carpeta personal
NETWOORRRKKK
Terminal - pc-linux-140@pclinux140-virtual-machine: ~
Archivo Editar Ver Terminal Pestañas Ayuda
La orden «qadmin» del paquete «skytools3» (universe)
La orden «goadmin» del paquete «goplay» (universe)
La orden «kadmin» del paquete «krb5-user» (universe)
La orden «kadmin» del paquete «heimdal-clients» (universe)
La orden «radmin» del paquete «freeradius» (main)
gadmin: no se encontró la orden
pc-linux-140@pclinux140-virtual-machine:~$ sudo apt-get install gadmin-samba
[sudo] password for pc-linux-140:
Leyendo lista de paquetes... Hecho
Creando árbol de dependencias
Leyendo la información de estado... Hecho
Los paquetes indicados a continuación se instalaron de forma automática y ya no son necesarios.
linux-image-3.16.0-23-generic linux-image-extra-3.16.0-23-generic
Utilice «apt-get autoremove» para eliminarlos.
Se instalarán los siguientes paquetes NUEVOS:
gadmin-samba
0 actualizados, 1 nuevos se instalarán, 0 para eliminar y 0 no actualizados.
Se necesita descargar 133 kB de archivos.
Se utilizarán 444 kB de espacio de disco adicional después de esta operación.
Des:1 http://es.archive.ubuntu.com/ubuntu/ vivid/universe gadmin-samba i386 0.3.2-0ubuntu1 [133 kB]
Descargados 133 kB en 0s (198 kB/s)

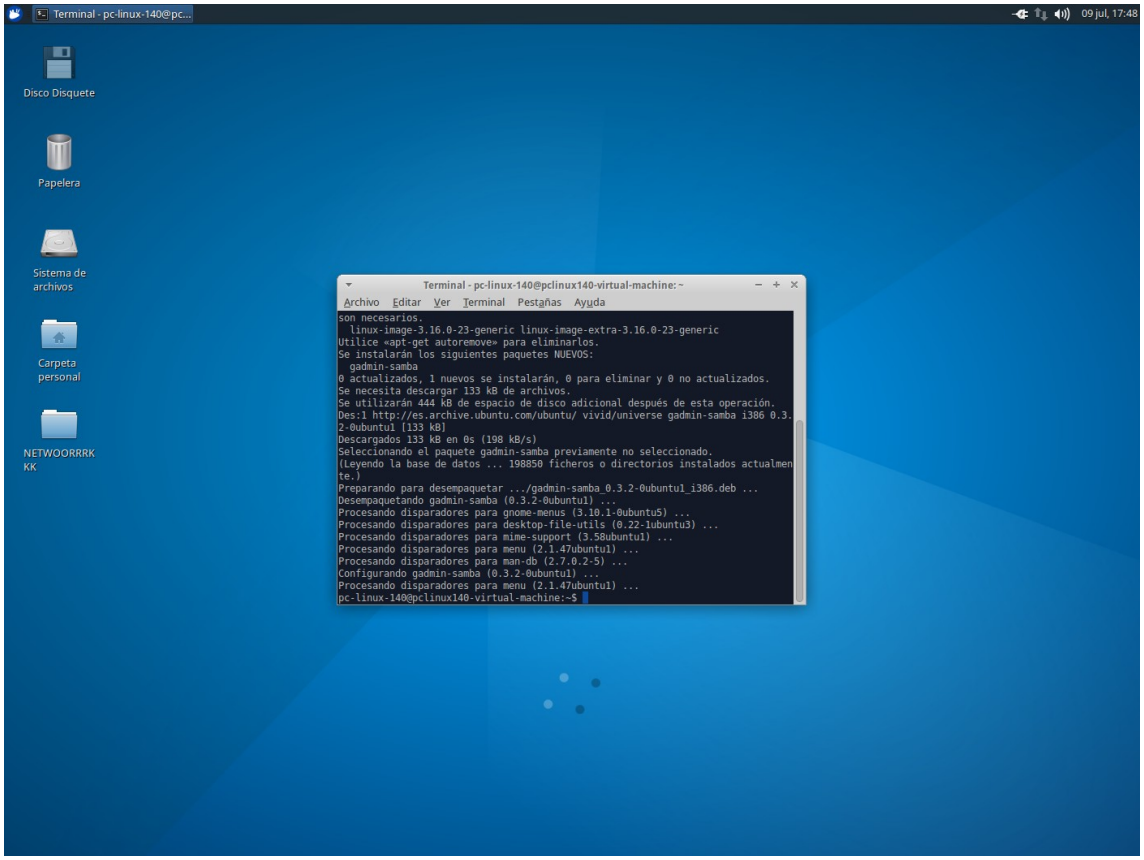
Terminal - pc-linux-140@pc...
09 jul, 17:48
Disco Disquete
Papelera
Sistema de archivos
Carpeta personal
NETWOORRRKKK
Terminal - pc-linux-140@pclinux140-virtual-machine: ~
Archivo Editar Ver Terminal Pestañas Ayuda
son necesarios.
linux-image-3.16.0-23-generic linux-image-extra-3.16.0-23-generic
Utilice «apt-get autoremove» para eliminarlos.
Se instalarán los siguientes paquetes NUEVOS:
gadmin-samba
0 actualizados, 1 nuevos se instalarán, 0 para eliminar y 0 no actualizados.
Se necesita descargar 133 kB de archivos.
Se utilizarán 444 kB de espacio de disco adicional después de esta operación.
Des:1 http://es.archive.ubuntu.com/ubuntu/ vivid/universe gadmin-samba i386 0.3.2-0ubuntu1 [133 kB]
Descargados 133 kB en 0s (198 kB/s)
Seleccionando el paquete gadmin-samba previamente no seleccionado.
(Leyendo la base de datos ... 198850 ficheros o directorios instalados actualmente.)
Preparando para desempaquetar .../gadmin-samba_0.3.2-0ubuntu1_i386.deb ...
Desempaquetando gadmin-samba (0.3.2-0ubuntu1) ...
Procesando disparadores para gnome-menus (3.10.1-0ubuntu5) ...
Procesando disparadores para desktop-file-utils (0.22-1ubuntu3) ...
Procesando disparadores para mime-support (3.58ubuntu1) ...
Procesando disparadores para menu (2.1.47ubuntu1) ...
Procesando disparadores para man-db (2.7.0.2-5) ...
Configurando gadmin-samba (0.3.2-0ubuntu1) ...
Procesando disparadores para menu (2.1.47ubuntu1) ...
pc-linux-140@pclinux140-virtual-machine:~$

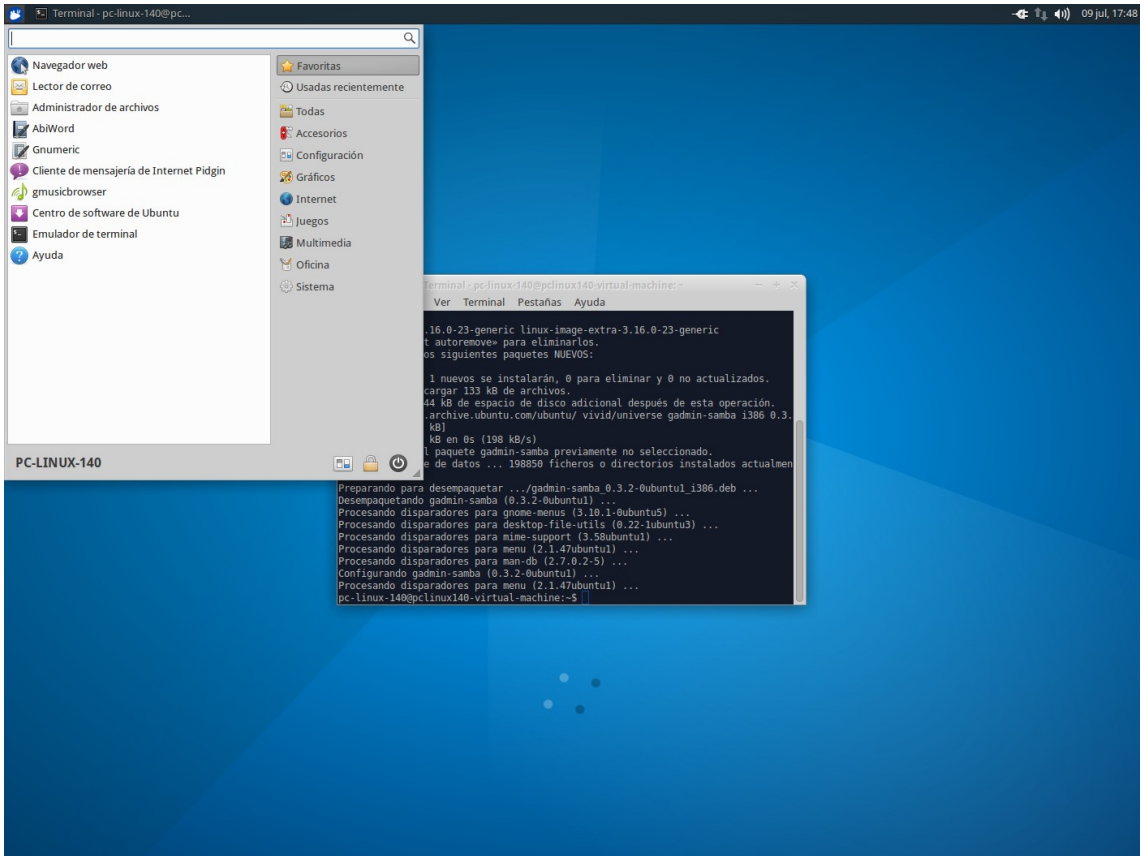
Terminal - pc-linux-140@pc...
09 jul, 17:48
Navegador web
Lector de correo
Administrador de archivos
AbiWord
Gnumeric
Cliente de mensajería de Internet Pidgin
gmusicbrowser
Centro de software de Ubuntu
Emulador de terminal
Ayuda
Favoritas
Usadas recientemente
Todas
Accesorios
Configuración
Gráficos
Internet
Juegos
Multimedia
Oficina
Sistema
PC-LINUX-140
Terminal - pc-linux-140@pclinux140-virtual-machine: ~
Ver Terminal Pestañas Ayuda
Preparando para desempaquetar .../gadmin-samba_0.3.2-0ubuntu1_i386.deb ...
Desempaquetando gadmin-samba (0.3.2-0ubuntu1) ...
Procesando disparadores para gnome-menus (3.10.1-0ubuntu5) ...
Procesando disparadores para desktop-file-utils (0.22-1ubuntu3) ...
Procesando disparadores para mime-support (3.58ubuntu1) ...
Procesando disparadores para menu (2.1.47ubuntu1) ...
Procesando disparadores para man-db (2.7.0.2-5) ...
Configurando gadmin-samba (0.3.2-0ubuntu1) ...
Procesando disparadores para menu (2.1.47ubuntu1) ...
pc-linux-140@pclinux140-virtual-machine:~$

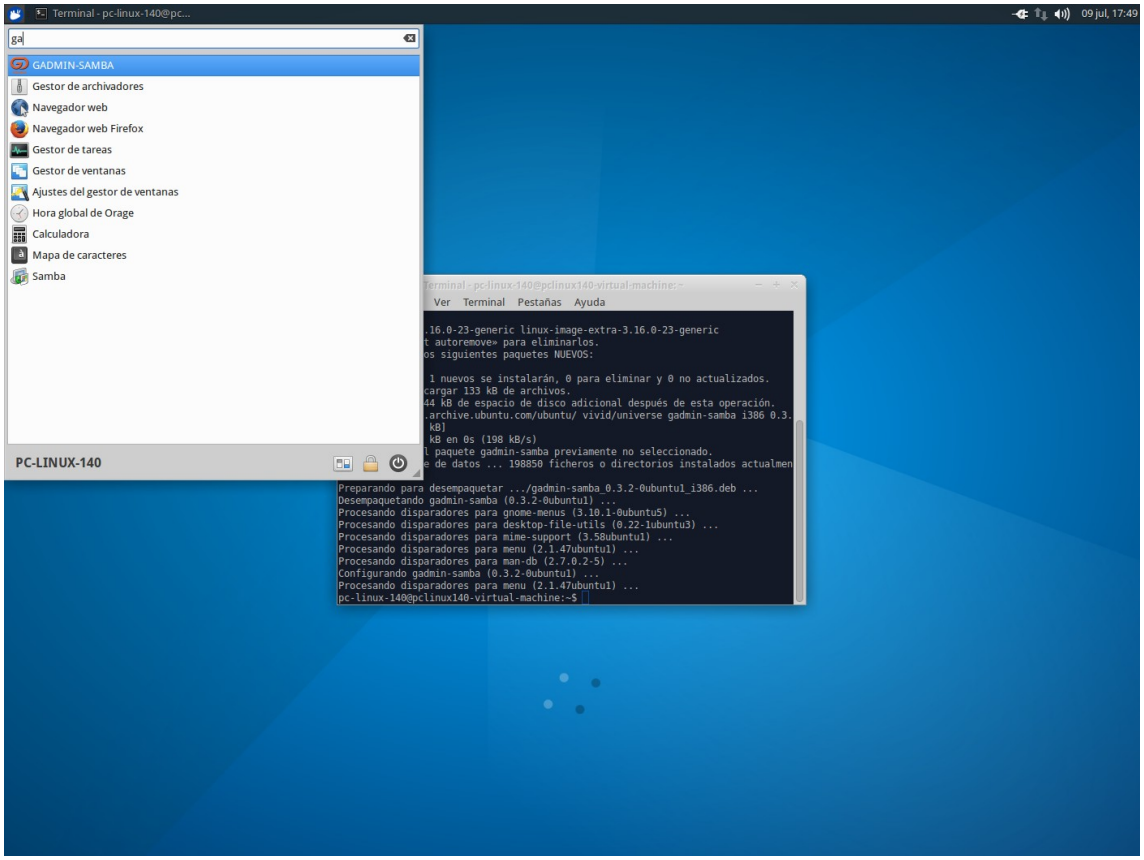
Terminal - pc-linux-140@pc...
09 jul, 17:49
ga
GADMIN-SAMBA
Gestor de archivadores
Navegador web
Navegador web Firefox
Gestor de tareas
Gestor de ventanas
Ajustes del gestor de ventanas
Hora global de Orage
Calculadora
Mapa de caracteres
Samba
PC-LINUX-140
Terminal - pc-linux-140@pclinux140-virtual-machine: ~
Ver Terminal Pestañas Ayuda
Preparando para desempaquetar .../gadmin-samba_0.3.2-0ubuntu1_i386.deb ...
Desempaquetando gadmin-samba (0.3.2-0ubuntu1) ...
Procesando disparadores para gnome-menus (3.10.1-0ubuntu5) ...
Procesando disparadores para desktop-file-utils (0.22-1ubuntu3) ...
Procesando disparadores para mime-support (3.58ubuntu1) ...
Procesando disparadores para menu (2.1.47ubuntu1) ...
Procesando disparadores para man-db (2.7.0.2-5) ...
Configurando gadmin-samba (0.3.2-0ubuntu1) ...
Procesando disparadores para menu (2.1.47ubuntu1) ...
pc-linux-140@pclinux140-virtual-machine:~$

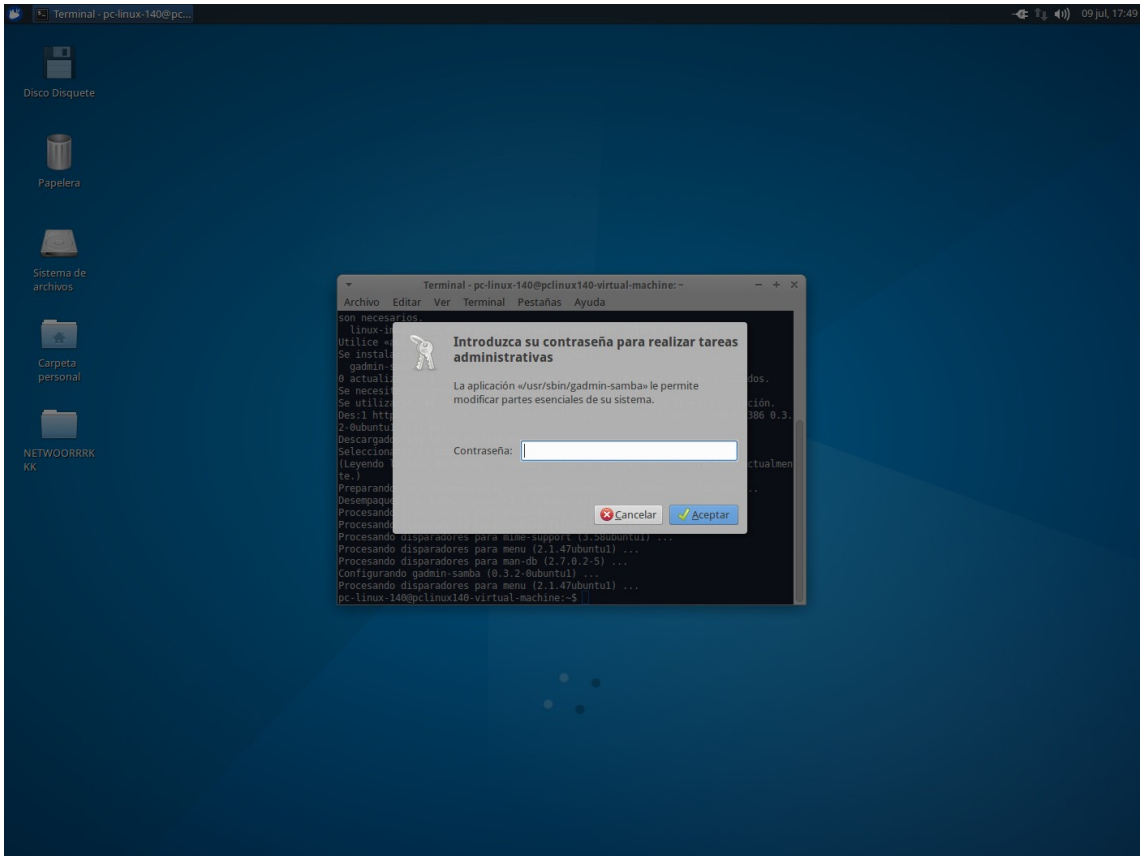
Terminal - pc-linux-140@pc...
09 jul, 17:49
Disco Disquete
Papelera
Sistema de archivos
Carpeta personal
NETWOORRRK KK
Terminal - pc-linux-140@pclinux140-virtual-machine: ~
Archivo Editar Ver Terminal Pestañas Ayuda
Introduzca su contraseña para realizar tareas administrativas
La aplicación «/usr/sbin/gadmin-samba» le permite modificar partes esenciales de su sistema.
Contraseña:
Cancelar
Aceptar
Procesando disparadores para menu (2.1.47ubuntu1) ...
Procesando disparadores para man-db (2.7.0.2-5) ...
Configurando gadmin-samba (0.3.2-0ubuntu1) ...
Procesando disparadores para menu (2.1.47ubuntu1) ...
pc-linux-140@pclinux140-virtual-machine:~$

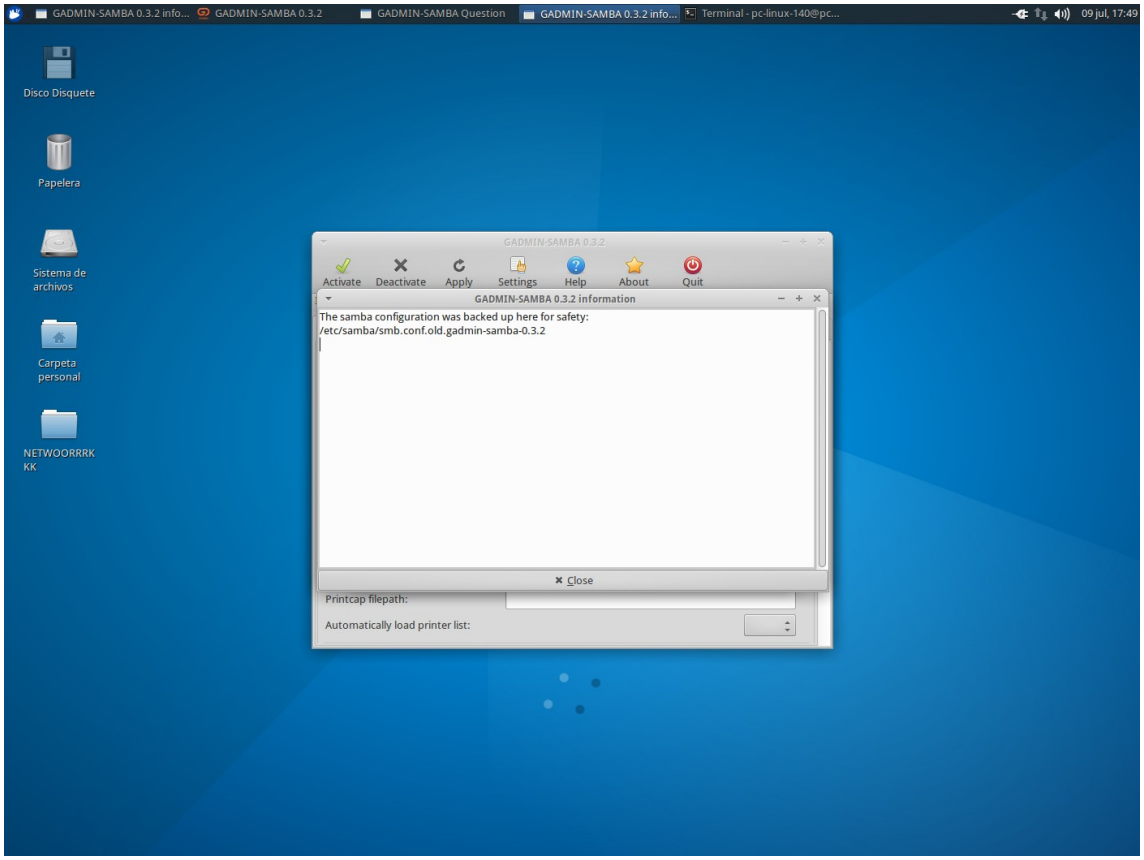
GADMIN-SAMBA 0.3.2 info...
GADMIN-SAMBA 0.3.2
GADMIN-SAMBA Question
GADMIN-SAMBA 0.3.2 info...
Terminal - pc-linux-140@pc...
09 jul, 17:49
Disco Disquete
Papelera
Sistema de archivos
Carpeta personal
NETWOORRRK KK
GADMIN-SAMBA 0.3.2
Activate
Deactivate
Apply
Settings
Help
About
Quit
GADMIN-SAMBA 0.3.2 information
The samba configuration was backed up here for safety:
/etc/samba/smb.conf.old.gadmin-samba-0.3.2
Close
Printcap filepath:
Automatically load printer list:

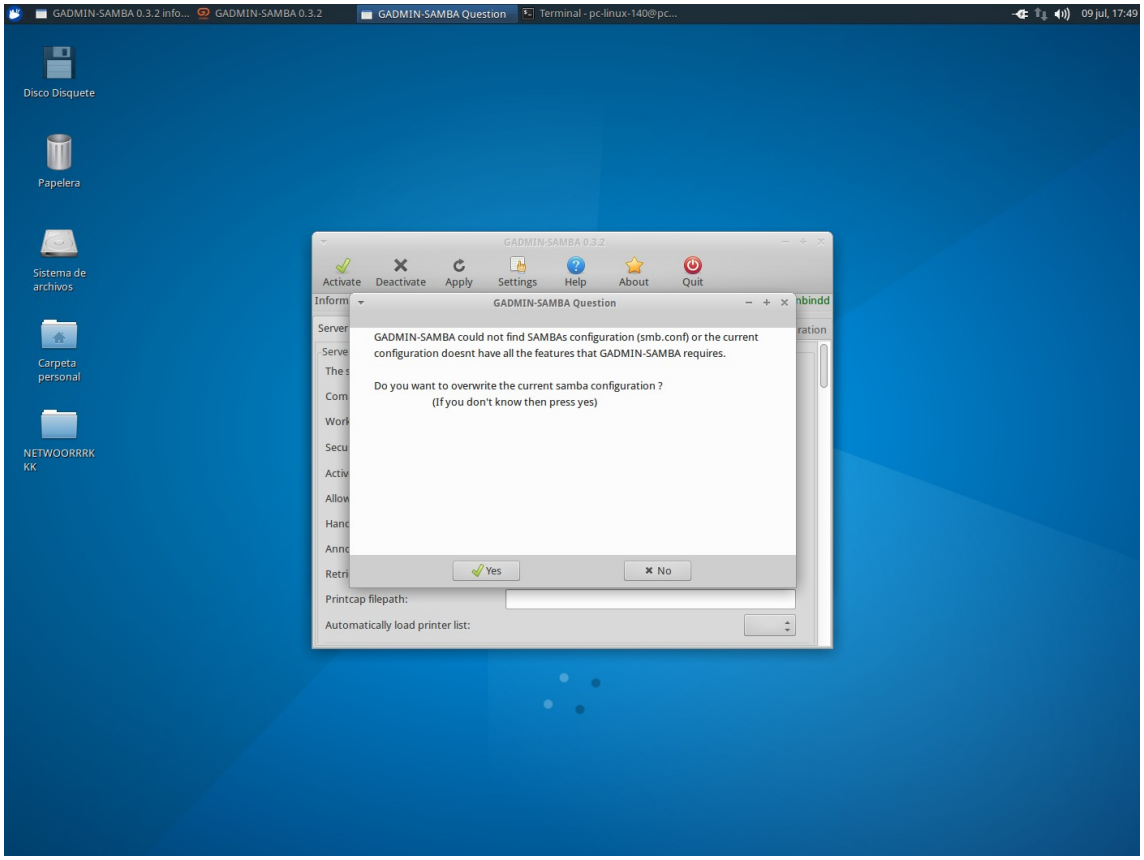
GADMIN-SAMBA 0.3.2 info...
GADMIN-SAMBA 0.3.2
GADMIN-SAMBA Question
Terminal - pc-linux-140@pc...
09 jul, 17:49
Disco Disquete
Papelera
Sistema de archivos
Carpeta personal
NETWOORRRKKK
GADMIN-SAMBA 0.3.2
Activate
Deactivate
Apply
Settings
Help
About
Quit
GADMIN-SAMBA Question
GADMIN-SAMBA could not find SAMBAs configuration (smb.conf) or the current configuration doesnt have all the features that GADMIN-SAMBA requires.
Do you want to overwrite the current samba configuration ?
(If you don't know then press yes)
Yes
No
Printcap filepath:
Automatically load printer list:

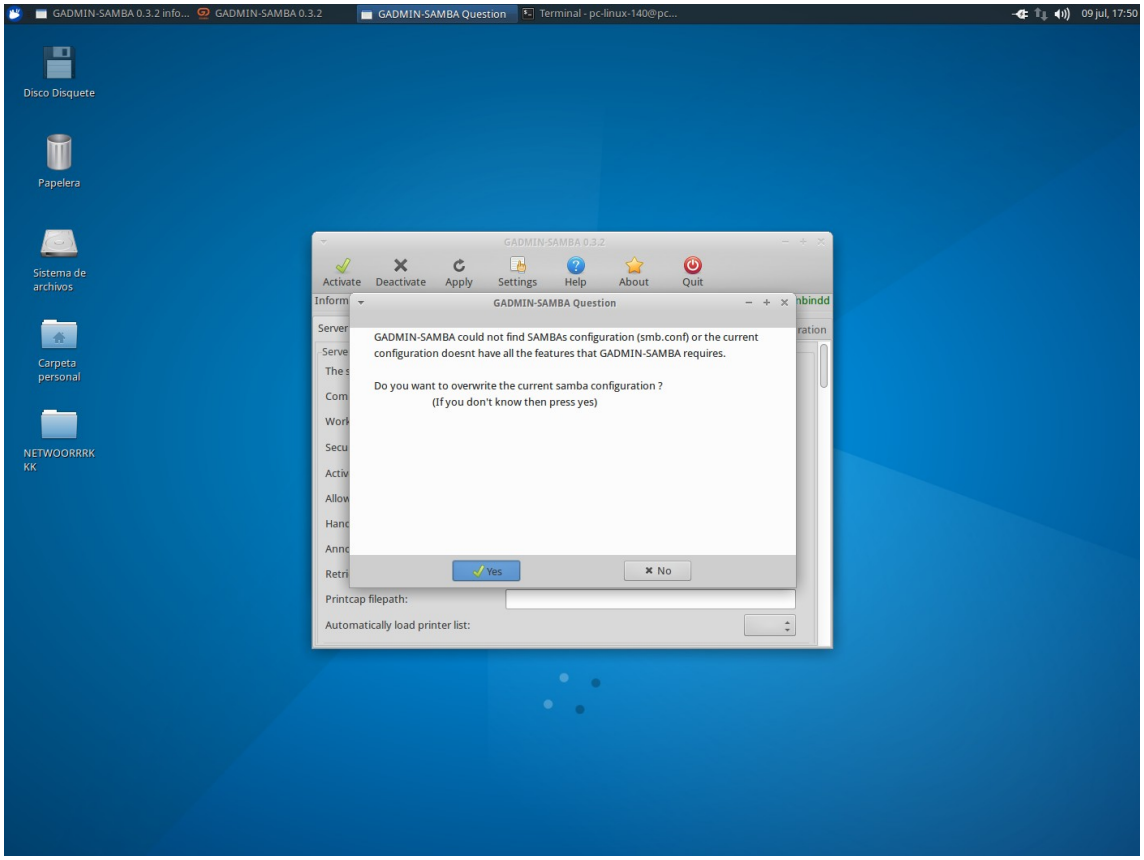
GADMIN-SAMBA 0.3.2 info...
GADMIN-SAMBA 0.3.2
GADMIN-SAMBA Question
Terminal - pc-linux-140@pc...
09 jul, 17:50
Disco Disquete
Papelera
Sistema de archivos
Carpeta personal
NETWOORRRKKK
GADMIN-SAMBA 0.3.2
Activate
Deactivate
Apply
Settings
Help
About
Quit
GADMIN-SAMBA Question
GADMIN-SAMBA could not find SAMBAs configuration (smb.conf) or the current configuration doesnt have all the features that GADMIN-SAMBA requires.
Do you want to overwrite the current samba configuration ?
(If you don't know then press yes)
Yes
No
Printcap filepath:
Automatically load printer list:

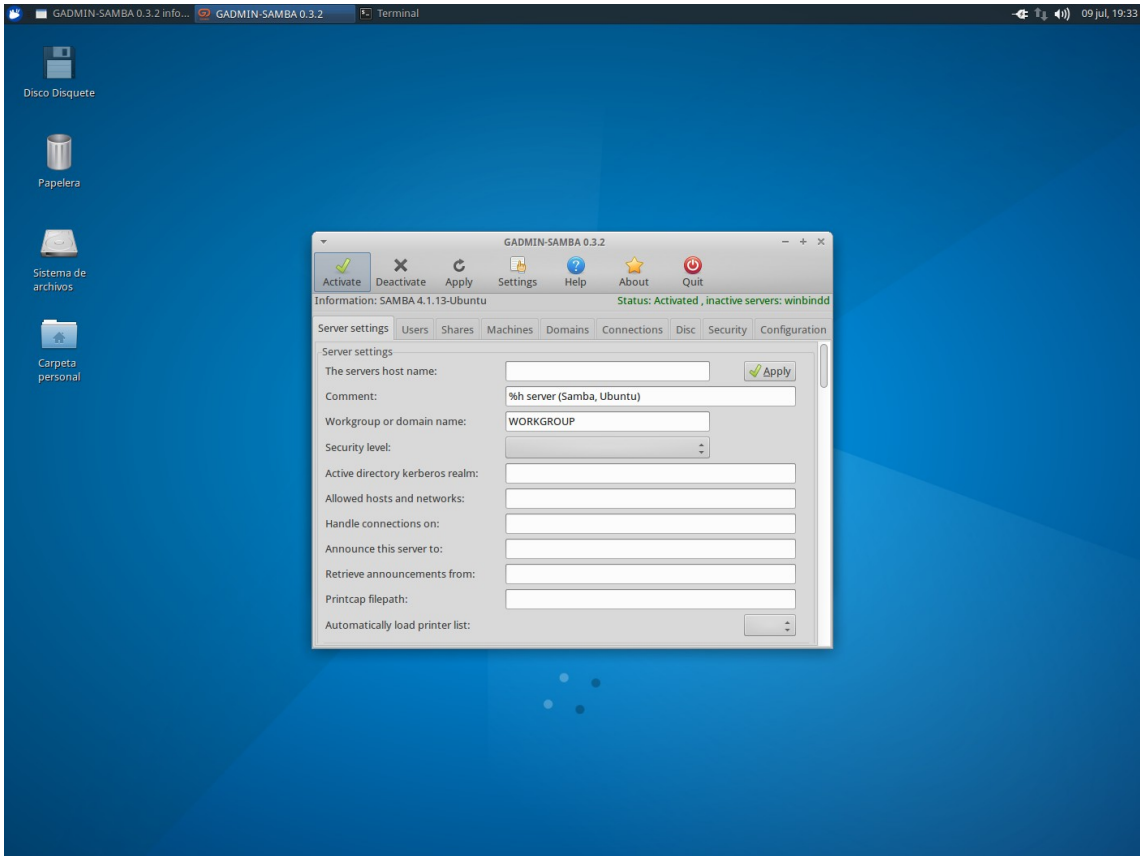
GADMIN-SAMBA 0.3.2 info...
GADMIN-SAMBA 0.3.2
Terminal
09 jul, 19:33
Disco Disquete
Papelera
Sistema de archivos
Carpeta personal
GADMIN-SAMBA 0.3.2
Activate
Deactivate
Apply
Settings
Help
About
Quit
Information: SAMBA 4.1.13-Ubuntu
Status: Activated , inactive servers: winbindd
Server settings
Users
Shares
Machines
Domains
Connections
Disc
Security
Configuration
Server settings
The servers host name:
Apply
Comment:
%h server (Samba, Ubuntu)
Workgroup or domain name:
WORKGROUP
Security level:
Active directory kerberos realm:
Allowed hosts and networks:
Handle connections on:
Announce this server to:
Retrieve announcements from:
Printcap filepath:
Automatically load printer list:

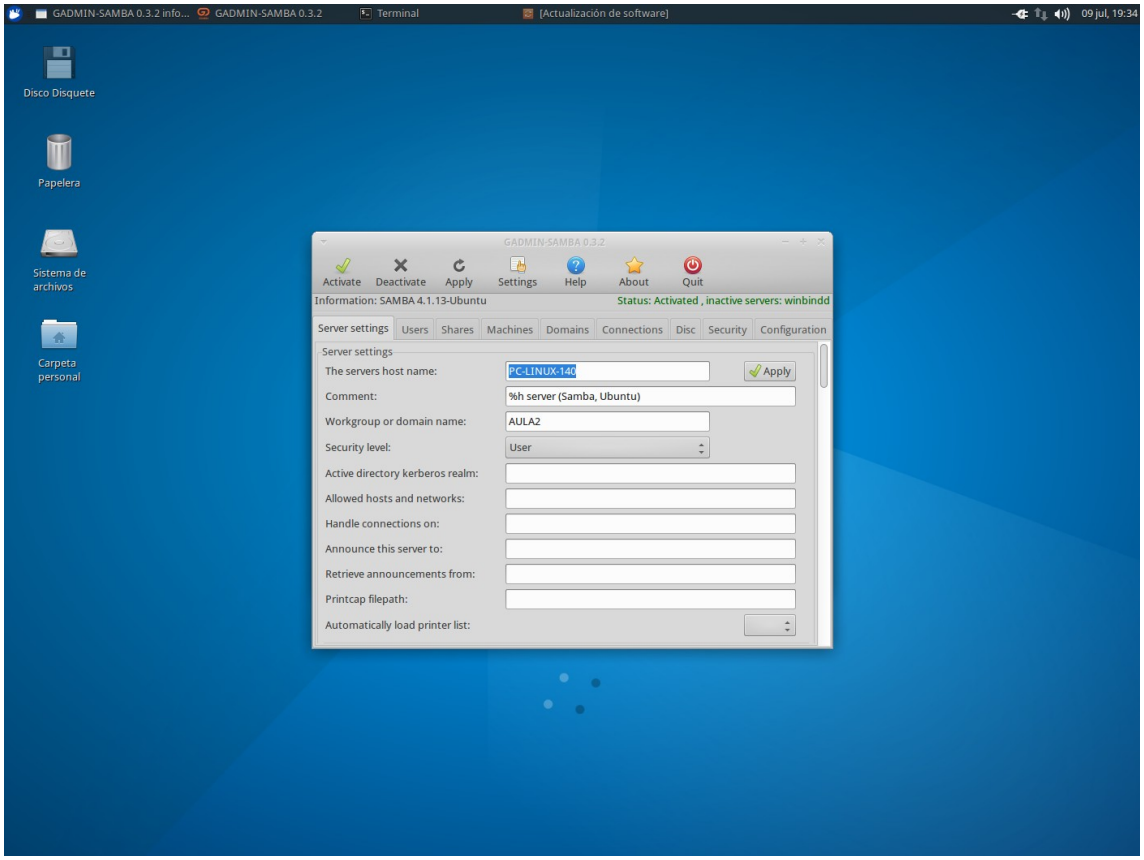
GADMIN-SAMBA 0.3.2 info...
GADMIN-SAMBA 0.3.2
Terminal
[Actualización de software]
09 jul, 19:34
Disco Disquete
Papelera
Sistema de archivos
Carpeta personal
GADMIN-SAMBA 0.3.2
Activate
Deactivate
Apply
Settings
Help
About
Quit
Information: SAMBA 4.1.13-Ubuntu
Status: Activated , inactive servers: winbindd
Server settings
Users
Shares
Machines
Domains
Connections
Disc
Security
Configuration
Server settings
The servers host name:
PC-LINUX-140
Apply
Comment:
%h server (Samba, Ubuntu)
Workgroup or domain name:
AULA2
Security level:
User
Active directory kerberos realm:
Allowed hosts and networks:
Handle connections on:
Announce this server to:
Retrieve announcements from:
Printcap filepath:
Automatically load printer list:

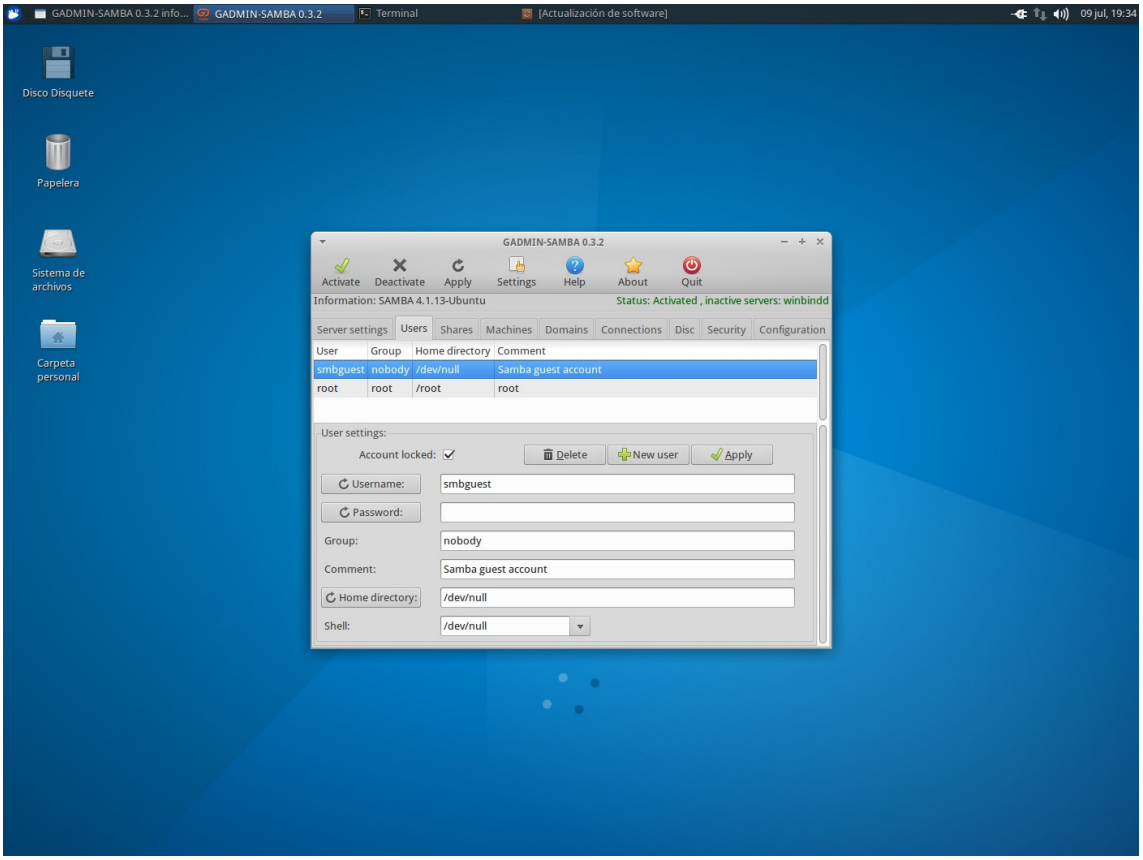
GADMIN-SAMBA 0.3.2 info...
GADMIN-SAMBA 0.3.2
Terminal
[Actualización de software]
09 jul, 19:34
Disco Disquete
Papelera
Sistema de archivos
Carpeta personal
GADMIN-SAMBA 0.3.2
Activate
Deactivate
Apply
Settings
Help
About
Quit
Information: SAMBA 4.1.13-Ubuntu
Status: Activated , inactive servers: winbindd
Server settings
Users
Shares
Machines
Domains
Connections
Disc
Security
Configuration
User
Group
Home directory
Comment
smbguest
nobody
/dev/null
Samba guest account
root
root
/root
root
User settings:
Account locked:
Delete
New user
Apply
Username:
smbguest
Password:
Group:
nobody
Comment:
Samba guest account
Home directory:
/dev/null
Shell:
/dev/null

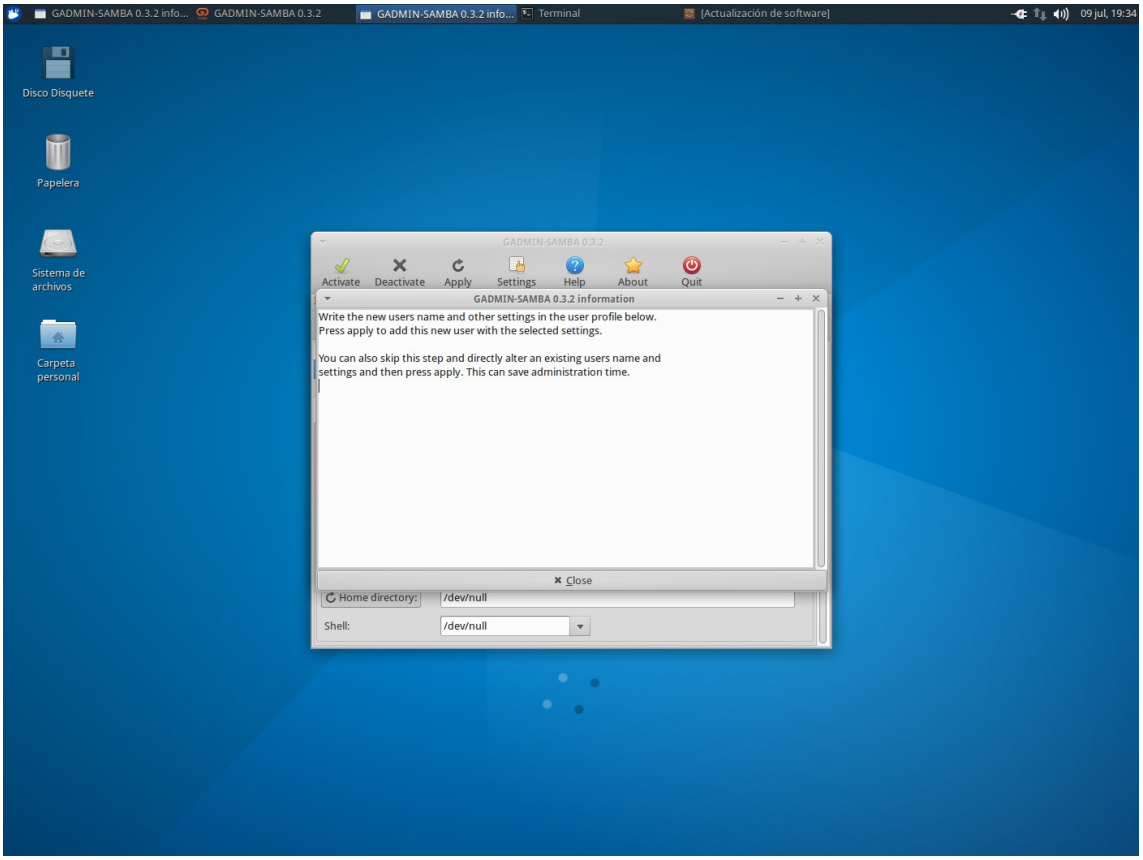
GADMIN-SAMBA 0.3.2 info...
GADMIN-SAMBA 0.3.2
GADMIN-SAMBA 0.3.2 info...
Terminal
[Actualización de software]
09 jul, 19:34
Disco Disquete
Papelera
Sistema de archivos
Carpeta personal
GADMIN-SAMBA 0.3.2
Activate
Deactivate
Apply
Settings
Help
About
Quit
GADMIN-SAMBA 0.3.2 information
Write the new users name and other settings in the user profile below.
Press apply to add this new user with the selected settings.
You can also skip this step and directly alter an existing users name and
settings and then press apply. This can save administration time.
Close
Home directory:
/dev/null
Shell:
/dev/null

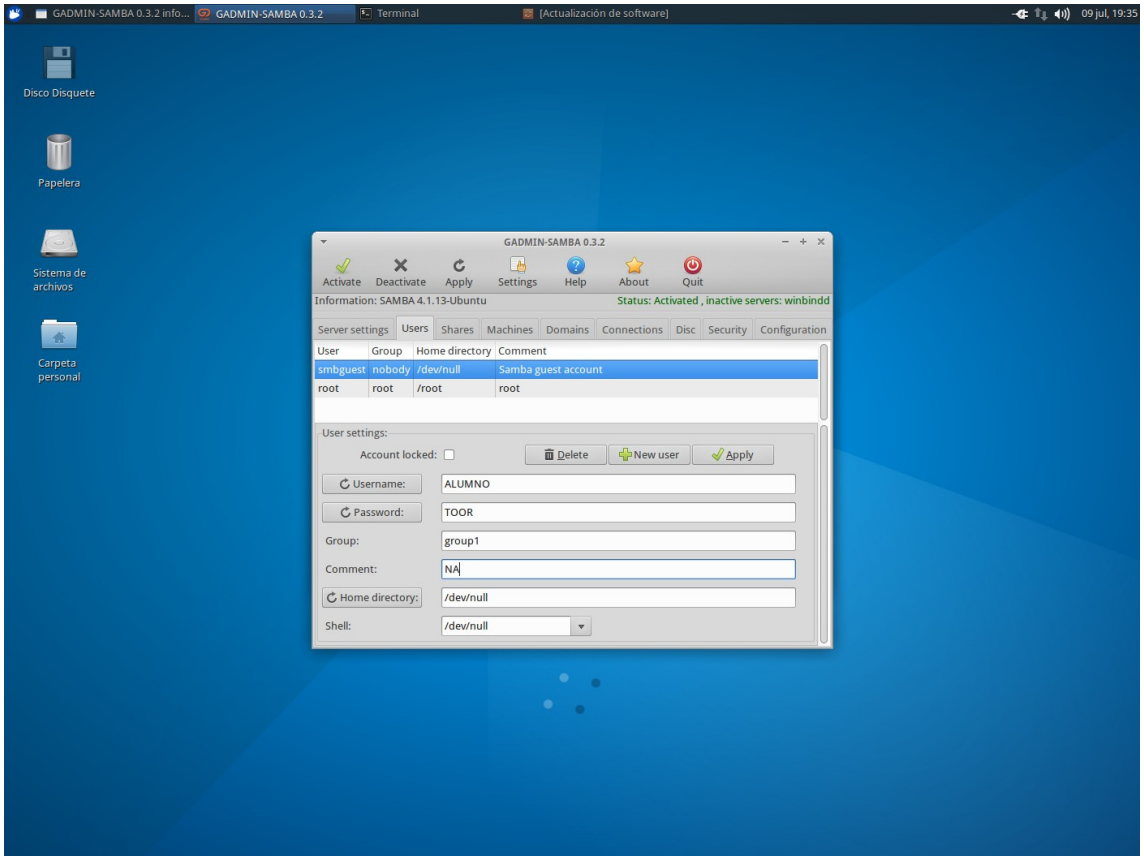
GADMIN-SAMBA 0.3.2 info...
GADMIN-SAMBA 0.3.2
Terminal
[Actualización de software]
09 jul, 19:35
Disco Disquete
Papelera
Sistema de archivos
Carpeta personal
GADMIN-SAMBA 0.3.2
Activate
Deactivate
Apply
Settings
Help
About
Quit
Information: SAMBA 4.1.13-Ubuntu
Status: Activated , inactive servers: winbindd
Server settings
Users
Shares
Machines
Domains
Connections
Disc
Security
Configuration
User
Group
Home directory
Comment
smbguest
nobody
/dev/null
Samba guest account
root
root
/root
root
User settings:
Account locked:
Delete
New user
Apply
Username:
ALUMNO
Password:
TOOR
Group:
group1
Comment:
NA
Home directory:
/dev/null
Shell:
/dev/null

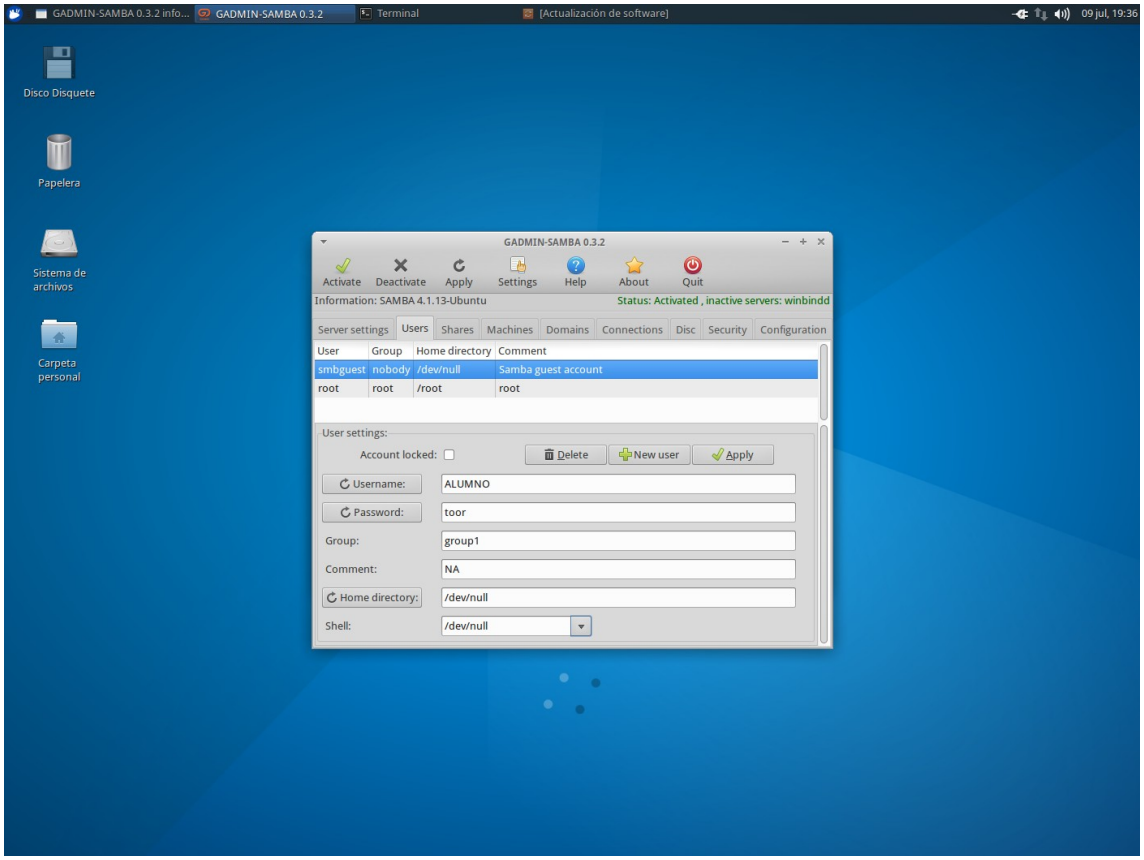
GADMIN-SAMBA 0.3.2 info...
GADMIN-SAMBA 0.3.2
Terminal
[Actualización de software]
09 jul, 19:36
Disco Disquete
Papelera
Sistema de archivos
Carpeta personal
GADMIN-SAMBA 0.3.2
Activate
Deactivate
Apply
Settings
Help
About
Quit
Information: SAMBA 4.1.13-Ubuntu
Status: Activated , inactive servers: winbindd
Server settings
Users
Shares
Machines
Domains
Connections
Disc
Security
Configuration
User
Group
Home directory
Comment
smbguest
nobody
/dev/null
Samba guest account
root
root
/root
root
User settings:
Account locked:
Delete
New user
Apply
Username:
ALUMNO
Password:
toor
Group:
group1
Comment:
NA
Home directory:
/dev/null
Shell:
/dev/null

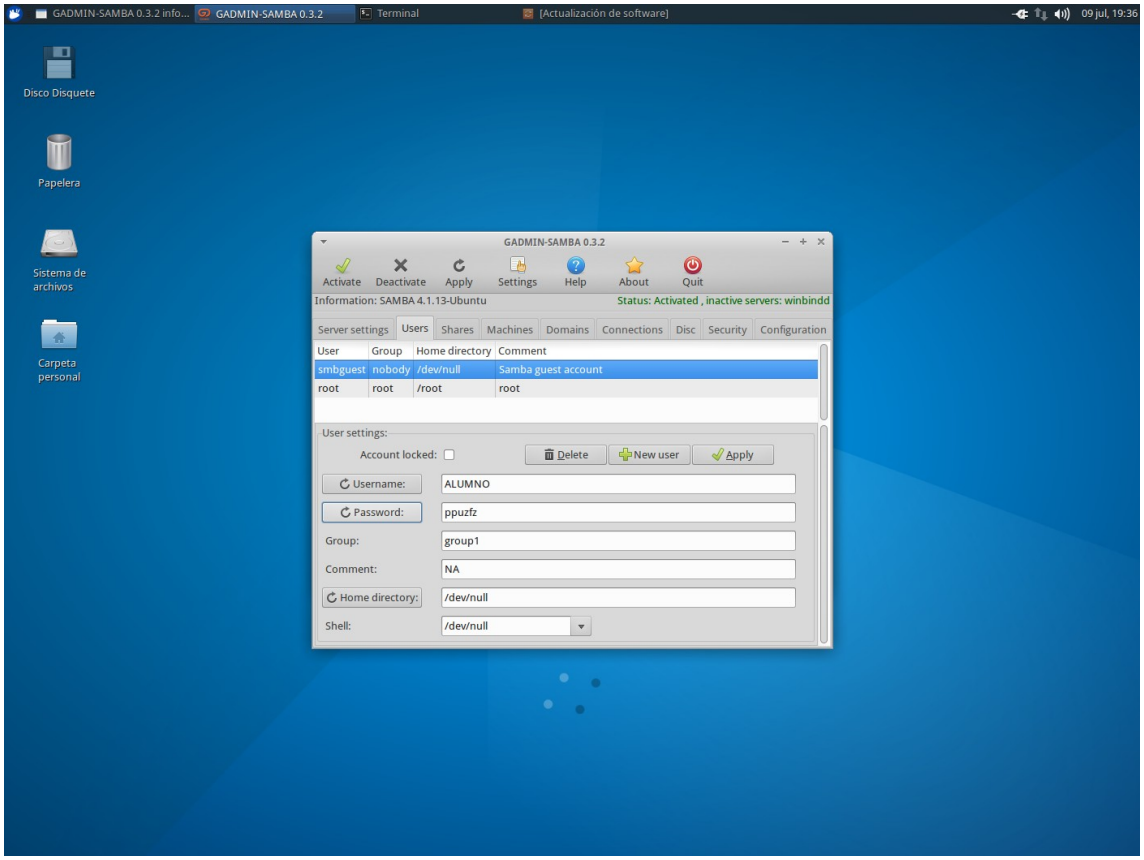
GADMIN-SAMBA 0.3.2 info...
GADMIN-SAMBA 0.3.2
Terminal
[Actualización de software]
09 jul, 19:36
Disco Disquete
Papelera
Sistema de archivos
Carpeta personal
GADMIN-SAMBA 0.3.2
Activate
Deactivate
Apply
Settings
Help
About
Quit
Information: SAMBA 4.1.13-Ubuntu
Status: Activated , inactive servers: winbindd
Server settings
Users
Shares
Machines
Domains
Connections
Disc
Security
Configuration
User
Group
Home directory
Comment
smbguest
nobody
/dev/null
Samba guest account
root
root
/root
root
User settings:
Account locked:
Delete
New user
Apply
Username:
ALUMNO
Password:
ppuzfz
Group:
group1
Comment:
NA
Home directory:
/dev/null
Shell:
/dev/null

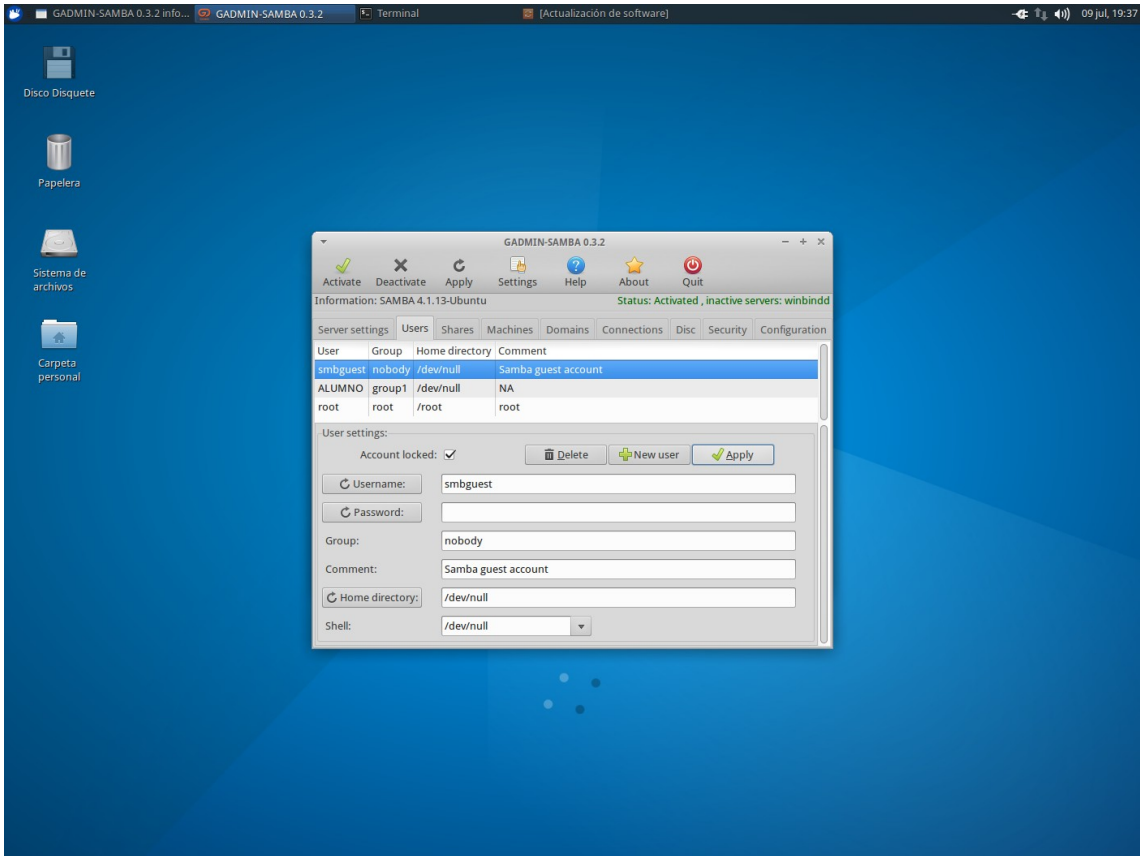
GADMIN-SAMBA 0.3.2 info...
GADMIN-SAMBA 0.3.2
Terminal
[Actualización de software]
09 jul, 19:37
Disco Disquete
Papelera
Sistema de archivos
Carpeta personal
GADMIN-SAMBA 0.3.2
Activate
Deactivate
Apply
Settings
Help
About
Quit
Information: SAMBA 4.1.13-Ubuntu
Status: Activated , inactive servers: winbindd
Server settings
Users
Shares
Machines
Domains
Connections
Disc
Security
Configuration
User
Group
Home directory
Comment
smbguest
nobody
/dev/null
Samba guest account
ALUMNO
group1
/dev/null
NA
root
root
/root
root
User settings:
Account locked:
Delete
New user
Apply
Username:
smbguest
Password:
Group:
nobody
Comment:
Samba guest account
Home directory:
/dev/null
Shell:
/dev/null

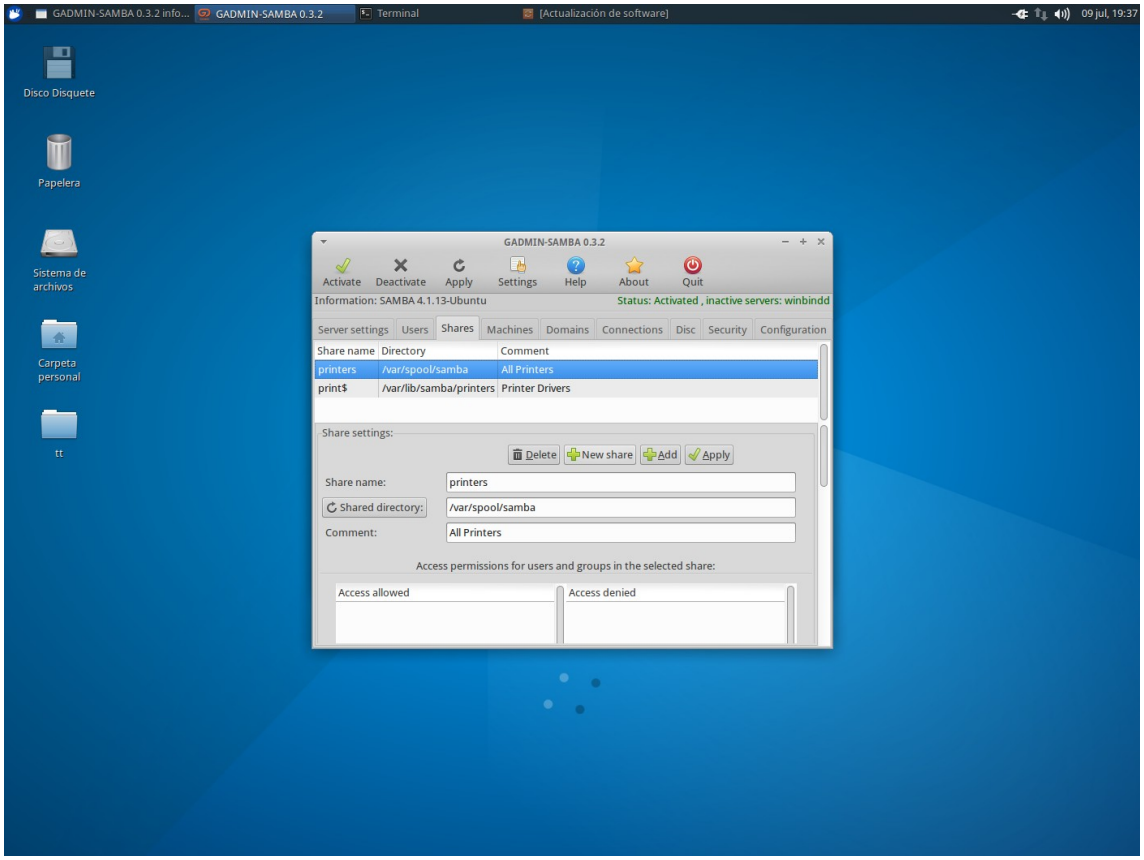
GADMIN-SAMBA 0.3.2 info...
GADMIN-SAMBA 0.3.2
Terminal
[Actualización de software]
09 jul, 19:37
Disco Disquete
Papelera
Sistema de archivos
Carpeta personal
tt
GADMIN-SAMBA 0.3.2
Activate
Deactivate
Apply
Settings
Help
About
Quit
Information: SAMBA 4.1.13-Ubuntu
Status: Activated , inactive servers: winbindd
Server settings
Users
Shares
Machines
Domains
Connections
Disc
Security
Configuration
Share name
Directory
Comment
printers
/var/spool/samba
All Printers
print$
/var/lib/samba/printers
Printer Drivers
Share settings:
Delete
New share
Add
Apply
Share name:
printers
Shared directory:
/var/spool/samba
Comment:
All Printers
Access permissions for users and groups in the selected share:
Access allowed
Access denied

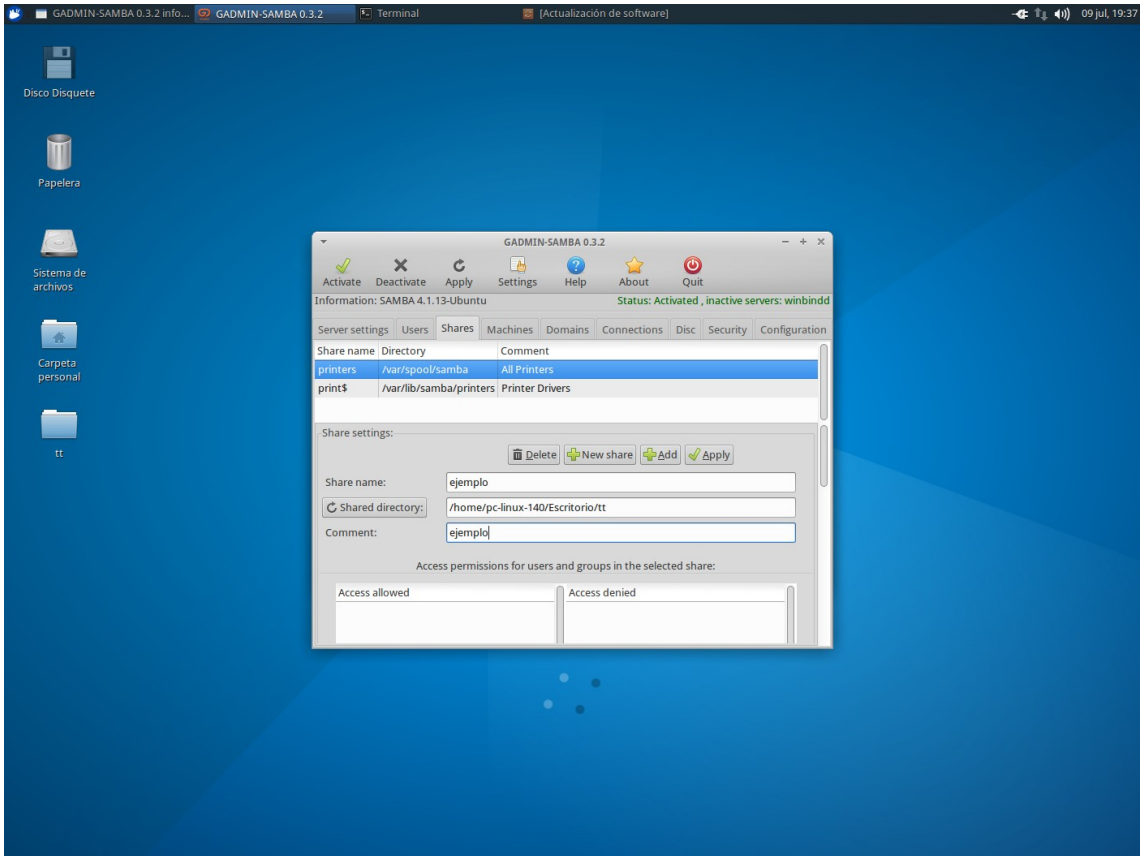
GADMIN-SAMBA 0.3.2 info...
GADMIN-SAMBA 0.3.2
Terminal
[Actualización de software]
09 jul, 19:37
Disco Disquete
Papelera
Sistema de archivos
Carpeta personal
tt
GADMIN-SAMBA 0.3.2
Activate
Deactivate
Apply
Settings
Help
About
Quit
Information: SAMBA 4.1.13-Ubuntu
Status: Activated , inactive servers: winbindd
Server settings
Users
Shares
Machines
Domains
Connections
Disc
Security
Configuration
Share name
Directory
Comment
printers
/var/spool/samba
All Printers
print$
/var/lib/samba/printers
Printer Drivers
Share settings:
Delete
New share
Add
Apply
Share name:
ejemplo
Shared directory:
/home/pc-linux-140/Escritorio/tt
Comment:
ejemplo
Access permissions for users and groups in the selected share:
Access allowed
Access denied

GADMIN-SAMBA 0.3.2 info... | GADMIN-SAMBA 0.3.2 | Terminal | [Actualización de software] | 09 jul, 19:38

GADMIN-SAMBA 0.3.2

Activate | Deactivate | Apply | Settings | Help | About | Quit

Information: SAMBA 4.1.13-Ubuntu

Status: Activated , inactive servers: winbindd

Server settings | Users | Shares | Machines | Domains | Connections | Disc | Security | Configuration

Share name	Directory	Comment
printers	/var/spool/samba	All Printers
print$	/var/lib/samba/printers	Printer Drivers

Access permissions for users and groups in the selected share:

Access allowed

Access denied

Write access

Administrators

Delete access permission

Add access permissions

Directory mask:

Create mode:

Force user:

Force group:

Read only: Yes

Available: Yes

Browseable: Yes

Writable: Yes

Guest ok: Yes

Public: Yes

Printable: Yes

File locking: Yes

Strict locking: Yes

GADMIN-SAMBA 0.3.2 info... | GADMIN-SAMBA 0.3.2 | Terminal | [Actualización de software] | 09 jul, 19:39

GADMIN-SAMBA 0.3.2

Activate | Deactivate | Apply | Settings | Help | About | Quit

Information: SAMBA 4.1.13-Ubuntu

Status: Activated , inactive servers: winbindd

Server settings | Users | Shares | Machines | Domains | Connections | Disc | Security | Configuration

Server settings

The servers host name: PC-LINUX-140

Apply

Comment: %h server (Samba, Ubuntu)

Workgroup or domain name: AULA2

Security level: User

Active directory kerberos realm:

Allowed hosts and networks:

Handle connections on:

Announce this server to:

Retrieve announcements from:

Printcap filepath:

Automatically load printer list:

Server settings for advanced administrators:

CUPS Options:

Guest user:

SAMBA log file: /var/log/samba/log.%m

Max logfile size: 1000

Allow empty passwords:

Username match level: 0

Password match level: 0

Encrypt passwords:

Synchronize passwords: Yes

Socket transfer options:

Local master browser:

Domain master browser:

Preferred master:

Master browser election level: 0

Domain logons:

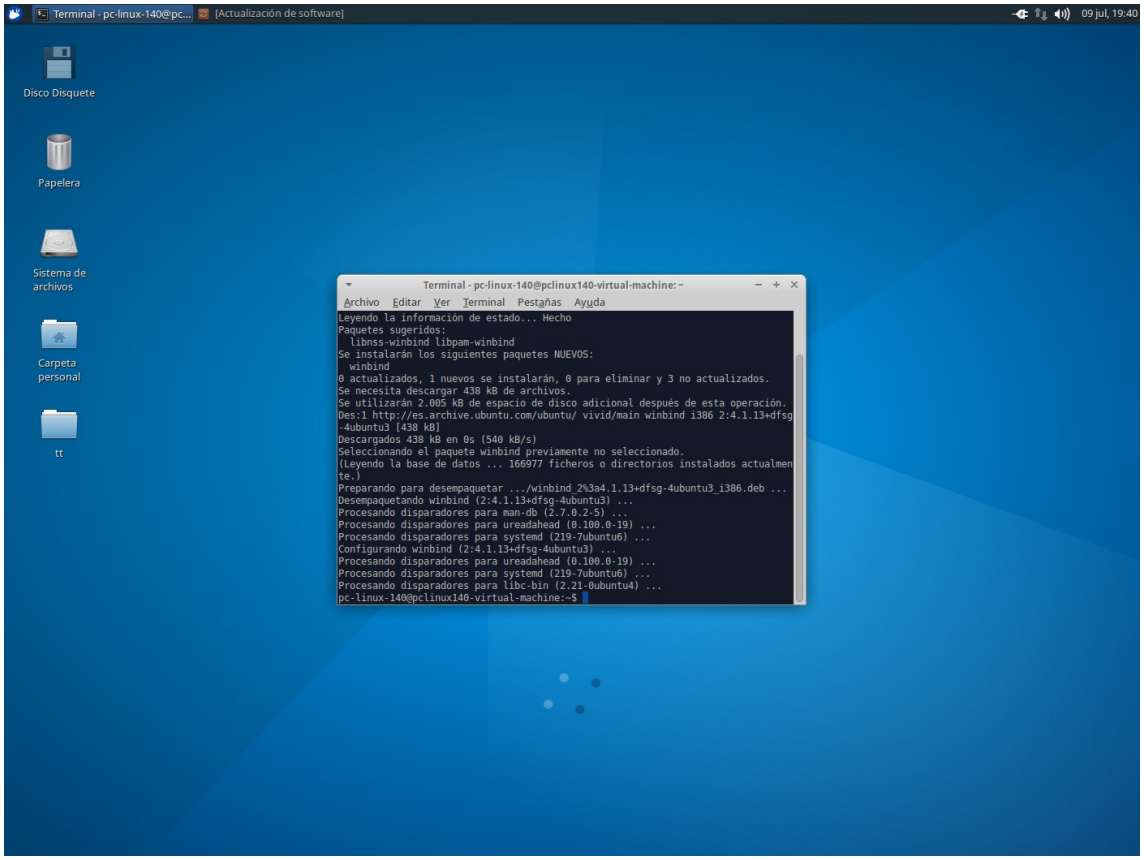
Terminal - pc-linux-140@pc...
[Actualización de software]
09 jul, 19:40
Disco Disquete
Papelera
Sistema de archivos
Carpeta personal
tt
Terminal - pc-linux-140@pclinux140-virtual-machine: ~
Archivo Editar Ver Terminal Pestañas Ayuda
Leyendo la información de estado... Hecho
Paquetes sugeridos:
libnss-winbind libpam-winbind
Se instalarán los siguientes paquetes NUEVOS:
winbind
0 actualizados, 1 nuevos se instalarán, 0 para eliminar y 3 no actualizados.
Se necesita descargar 438 kB de archivos.
Se utilizarán 2.005 kB de espacio de disco adicional después de esta operación.
Des:1 http://es.archive.ubuntu.com/ubuntu/ vivid/main winbind i386 2:4.1.13+dfsg
-4ubuntu3 [438 kB]
Descargados 438 kB en 0s (540 kB/s)
Seleccionando el paquete winbind previamente no seleccionado.
(Leyendo la base de datos ... 166977 ficheros o directorios instalados actualmen
te.)
Preparando para desempaquetar .../winbind_2%3a4.1.13+dfsg-4ubuntu3_i386.deb ...
Desempaquetando winbind (2:4.1.13+dfsg-4ubuntu3) ...
Procesando disparadores para man-db (2.7.0.2-5) ...
Procesando disparadores para ureadahead (0.100.0-19) ...
Procesando disparadores para systemd (219-7ubuntu6) ...
Configurando winbind (2:4.1.13+dfsg-4ubuntu3) ...
Procesando disparadores para ureadahead (0.100.0-19) ...
Procesando disparadores para systemd (219-7ubuntu6) ...
Procesando disparadores para libc-bin (2.21-0ubuntu4) ...
pc-linux-140@pclinux140-virtual-machine:~$

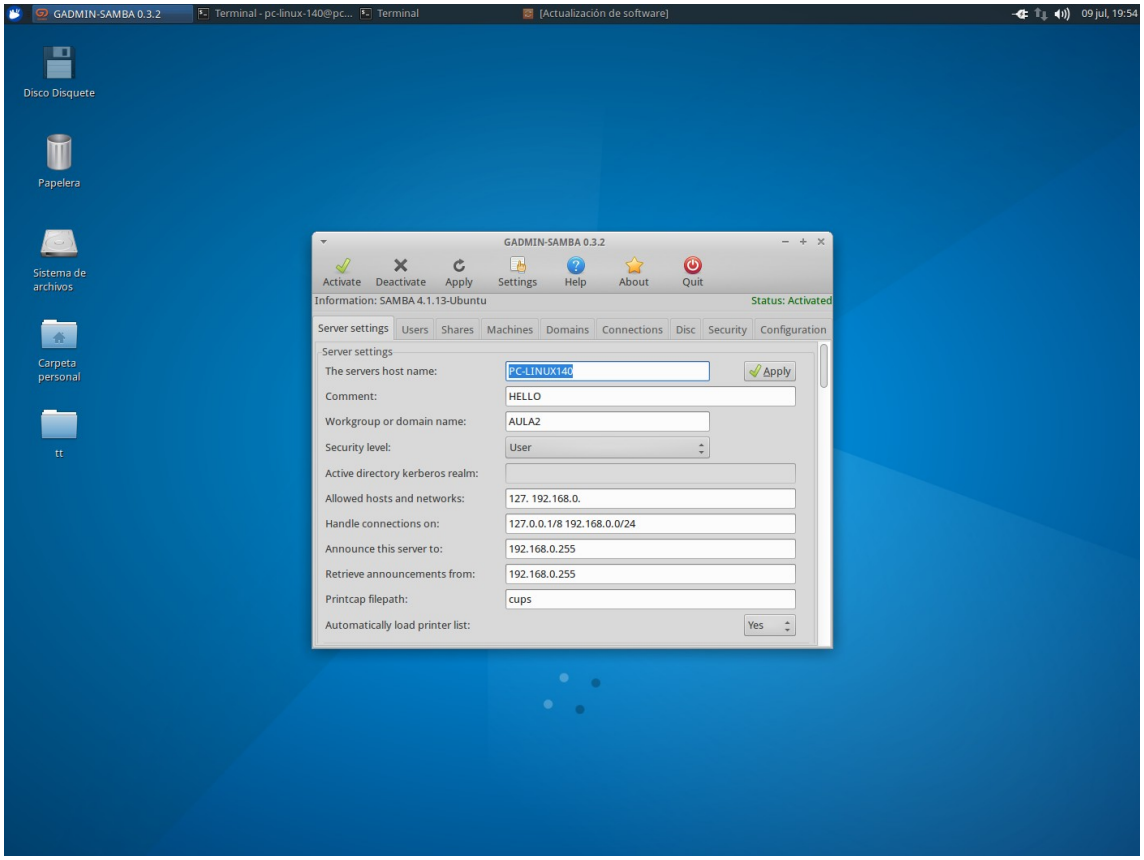
GADMIN-SAMBA 0.3.2
Terminal - pc-linux-140@pc...
Terminal
[Actualización de software]
09 jul, 19:54
Disco Disquete
Papelera
Sistema de archivos
Carpeta personal
tt
GADMIN-SAMBA 0.3.2
Activate
Deactivate
Apply
Settings
Help
About
Quit
Information: SAMBA 4.1.13-Ubuntu
Status: Activated
Server settings
Users
Shares
Machines
Domains
Connections
Disc
Security
Configuration
Server settings
The servers host name:
PC-LINUX140
Apply
Comment:
HELLO
Workgroup or domain name:
AULA2
Security level:
User
Active directory kerberos realm:
Allowed hosts and networks:
127. 192.168.0.
Handle connections on:
127.0.0.1/8 192.168.0.0/24
Announce this server to:
192.168.0.255
Retrieve announcements from:
192.168.0.255
Printcap filepath:
cups
Automatically load printer list:
Yes

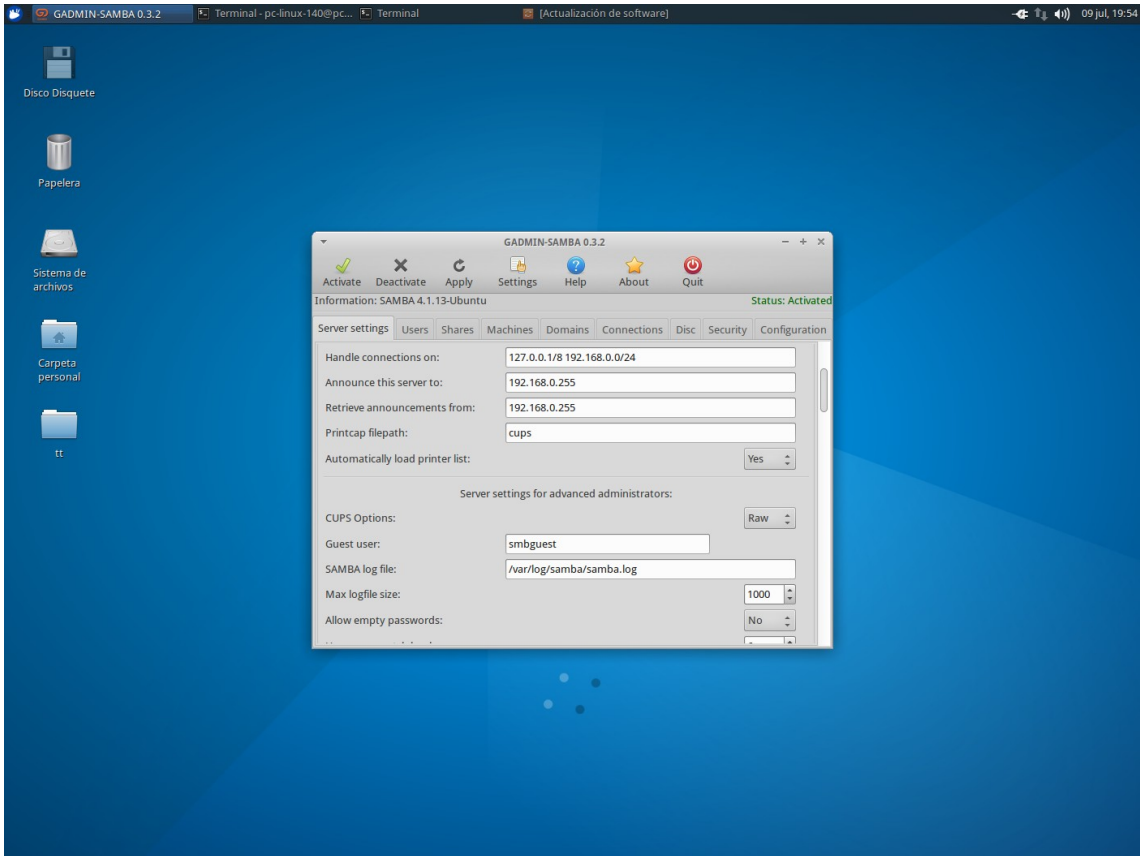
GADMIN-SAMBA 0.3.2
Terminal - pc-linux-140@pc...
Terminal
[Actualización de software]
09 jul, 19:54
Disco Disquete
Papelera
Sistema de archivos
Carpeta personal
tt
GADMIN-SAMBA 0.3.2
Activate
Deactivate
Apply
Settings
Help
About
Quit
Information: SAMBA 4.1.13-Ubuntu
Status: Activated
Server settings
Users
Shares
Machines
Domains
Connections
Disc
Security
Configuration
Handle connections on:
127.0.0.1/8 192.168.0.0/24
Announce this server to:
192.168.0.255
Retrieve announcements from:
192.168.0.255
Printcap filepath:
cups
Automatically load printer list:
Yes
Server settings for advanced administrators:
CUPS Options:
Raw
Guest user:
smbguest
SAMBA log file:
/var/log/samba/samba.log
Max logfile size:
1000
Allow empty passwords:
No

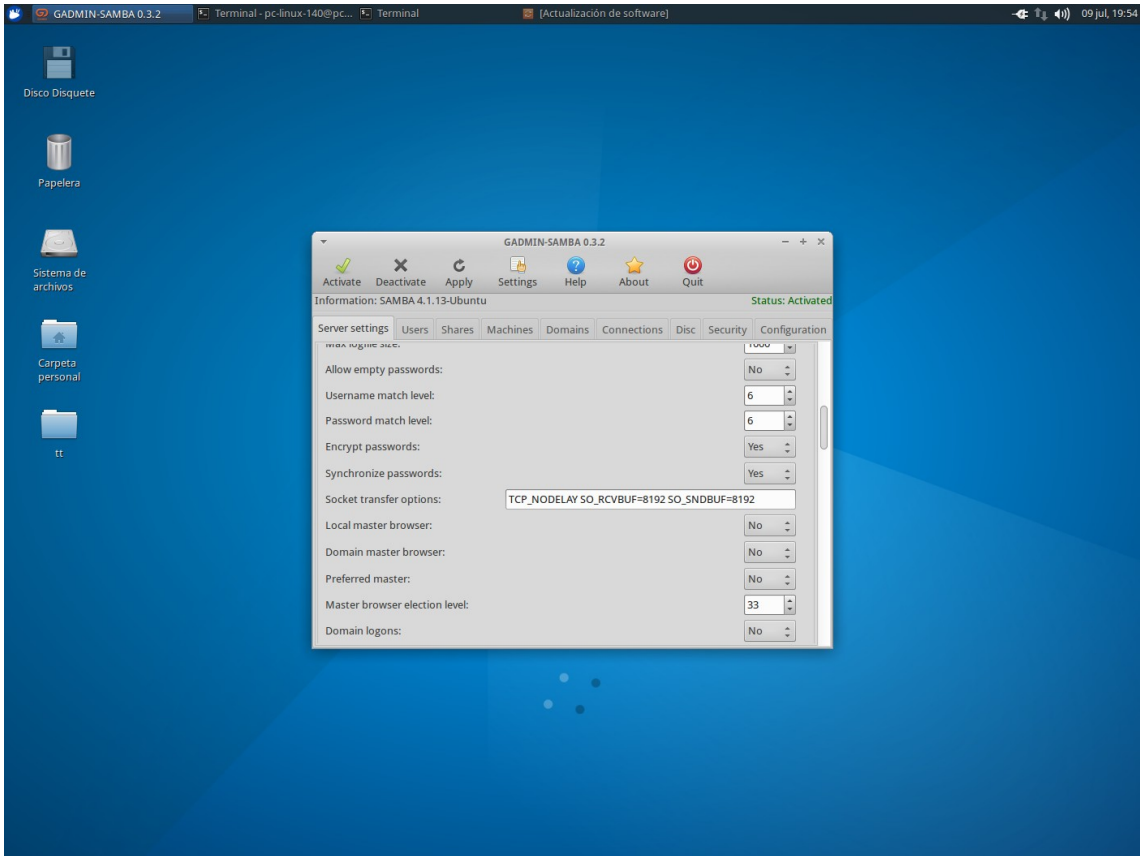
GADMIN-SAMBA 0.3.2
Terminal - pc-linux-140@pc...
Terminal
[Actualización de software]
09 jul, 19:54
Disco Disquete
Papelera
Sistema de archivos
Carpeta personal
tt
GADMIN-SAMBA 0.3.2
Activate
Deactivate
Apply
Settings
Help
About
Quit
Information: SAMBA 4.1.13-Ubuntu
Status: Activated
Server settings
Users
Shares
Machines
Domains
Connections
Disc
Security
Configuration
Allow empty passwords:
No
Username match level:
6
Password match level:
6
Encrypt passwords:
Yes
Synchronize passwords:
Yes
Socket transfer options:
TCP_NODELAY SO_RCVBUF=8192 SO_SNDBUF=8192
Local master browser:
No
Domain master browser:
No
Preferred master:
No
Master browser election level:
33
Domain logons:
No

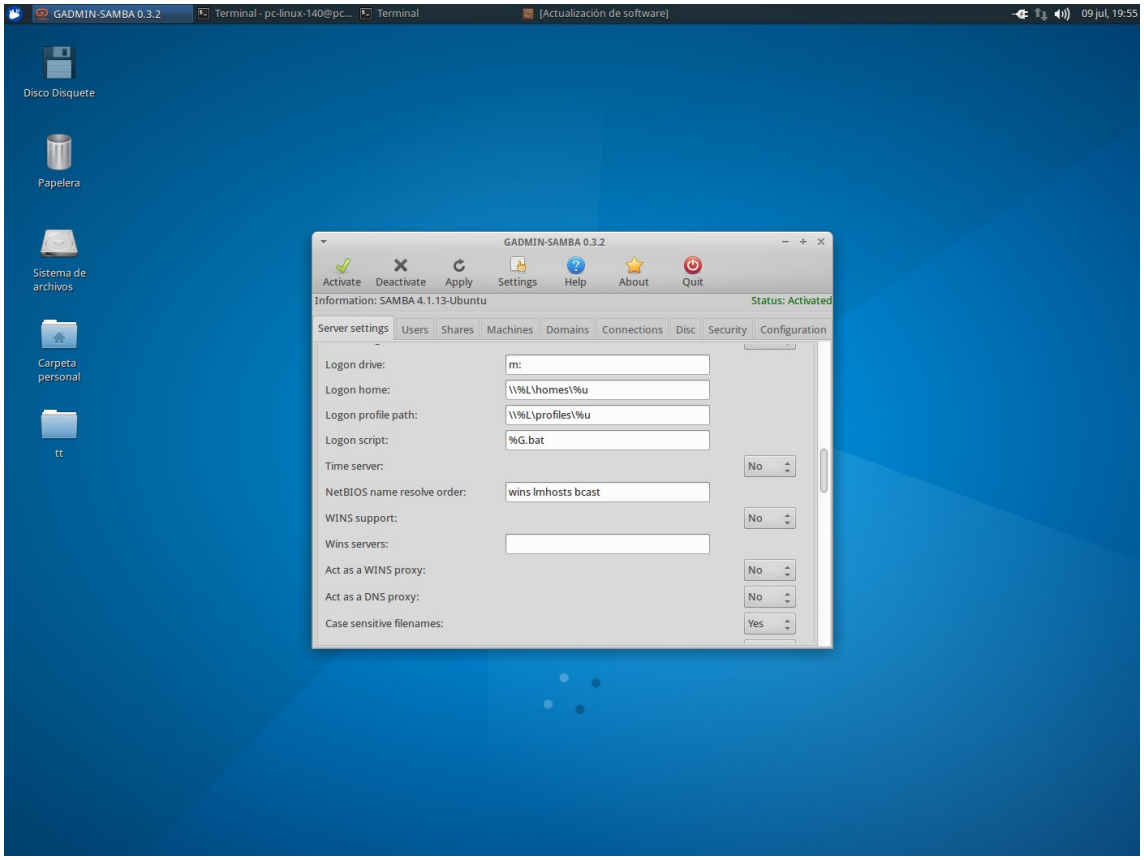
GADMIN-SAMBA 0.3.2
Terminal - pc-linux-140@pc...
Terminal
[Actualización de software]
09 jul, 19:55
Disco Disquete
Papelera
Sistema de archivos
Carpeta personal
tt
GADMIN-SAMBA 0.3.2
Activate
Deactivate
Apply
Settings
Help
About
Quit
Information: SAMBA 4.1.13-Ubuntu
Status: Activated
Server settings
Users
Shares
Machines
Domains
Connections
Disc
Security
Configuration
Logon drive:
m:
Logon home:
\\%L\homes\%u
Logon profile path:
\\%L\profiles\%u
Logon script:
%G.bat
Time server:
No
NetBIOS name resolve order:
wins lmhosts bcast
WINS support:
No
Wins servers:
Act as a WINS proxy:
No
Act as a DNS proxy:
No
Case sensitive filenames:
Yes

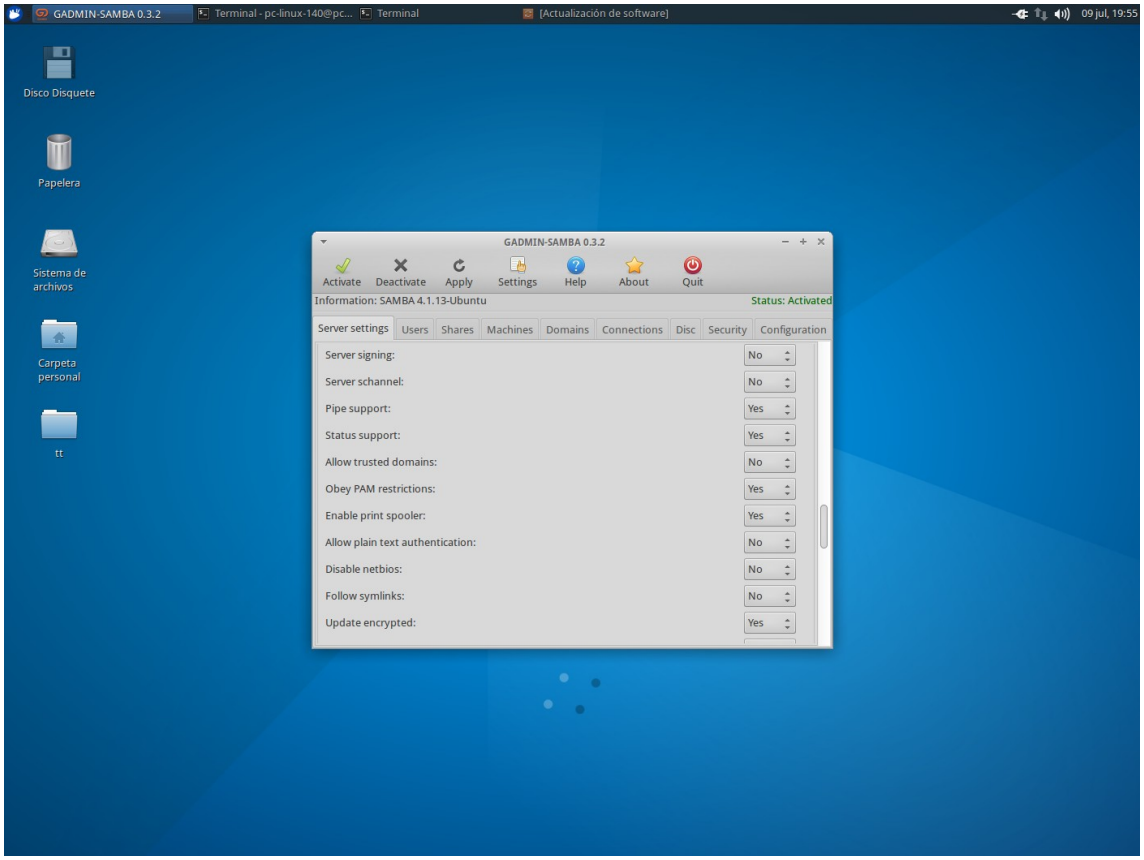
GADMIN-SAMBA 0.3.2
Terminal - pc-linux-140@pc...
Terminal
[Actualización de software]
09 jul, 19:55
Disco Disquete
Papelera
Sistema de archivos
Carpeta personal
tt
GADMIN-SAMBA 0.3.2
Activate
Deactivate
Apply
Settings
Help
About
Quit
Information: SAMBA 4.1.13-Ubuntu
Status: Activated
Server settings
Users
Shares
Machines
Domains
Connections
Disc
Security
Configuration
Server signing:
No
Server schannel:
No
Pipe support:
Yes
Status support:
Yes
Allow trusted domains:
No
Obey PAM restrictions:
Yes
Enable print spooler:
Yes
Allow plain text authentication:
No
Disable netbios:
No
Follow symlinks:
No
Update encrypted:
Yes

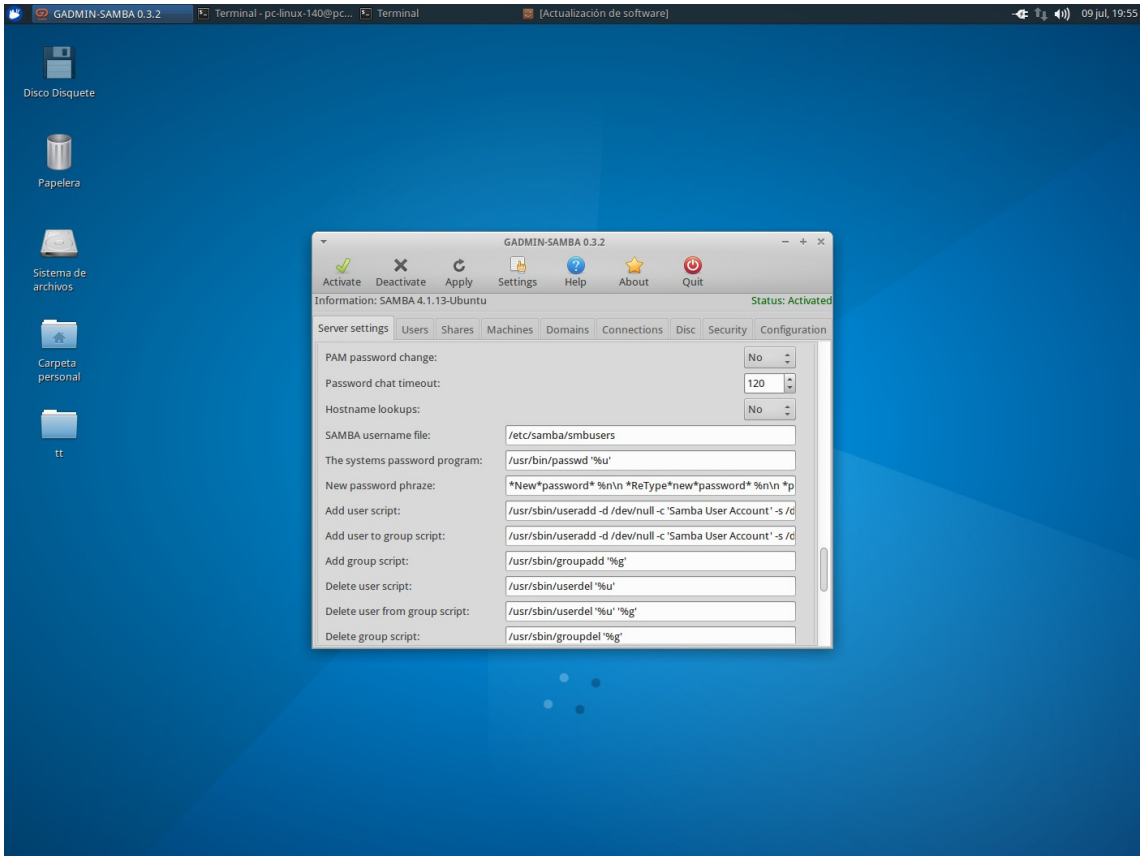
GADMIN-SAMBA 0.3.2
Terminal - pc-linux-140@pc...
Terminal
[Actualización de software]
09 jul, 19:55
Disco Disquete
Papelera
Sistema de archivos
Carpeta personal
tt
GADMIN-SAMBA 0.3.2
Activate
Deactivate
Apply
Settings
Help
About
Quit
Information: SAMBA 4.1.13-Ubuntu
Status: Activated
Server settings
Users
Shares
Machines
Domains
Connections
Disc
Security
Configuration
PAM password change:
No
Password chat timeout:
120
Hostname lookups:
No
SAMBA username file:
/etc/samba/smbusers
The systems password program:
/usr/bin/passwd '%u'
New password phraze:
*New*password* %n\n *ReType*new*password* %n\n *p
Add user script:
/usr/sbin/useradd -d /dev/null -c 'Samba User Account' -s /c
Add user to group script:
/usr/sbin/useradd -d /dev/null -c 'Samba User Account' -s /c
Add group script:
/usr/sbin/groupadd '%g'
Delete user script:
/usr/sbin/userdel '%u'
Delete user from group script:
/usr/sbin/userdel '%u' '%g'
Delete group script:
/usr/sbin/groupdel '%g'

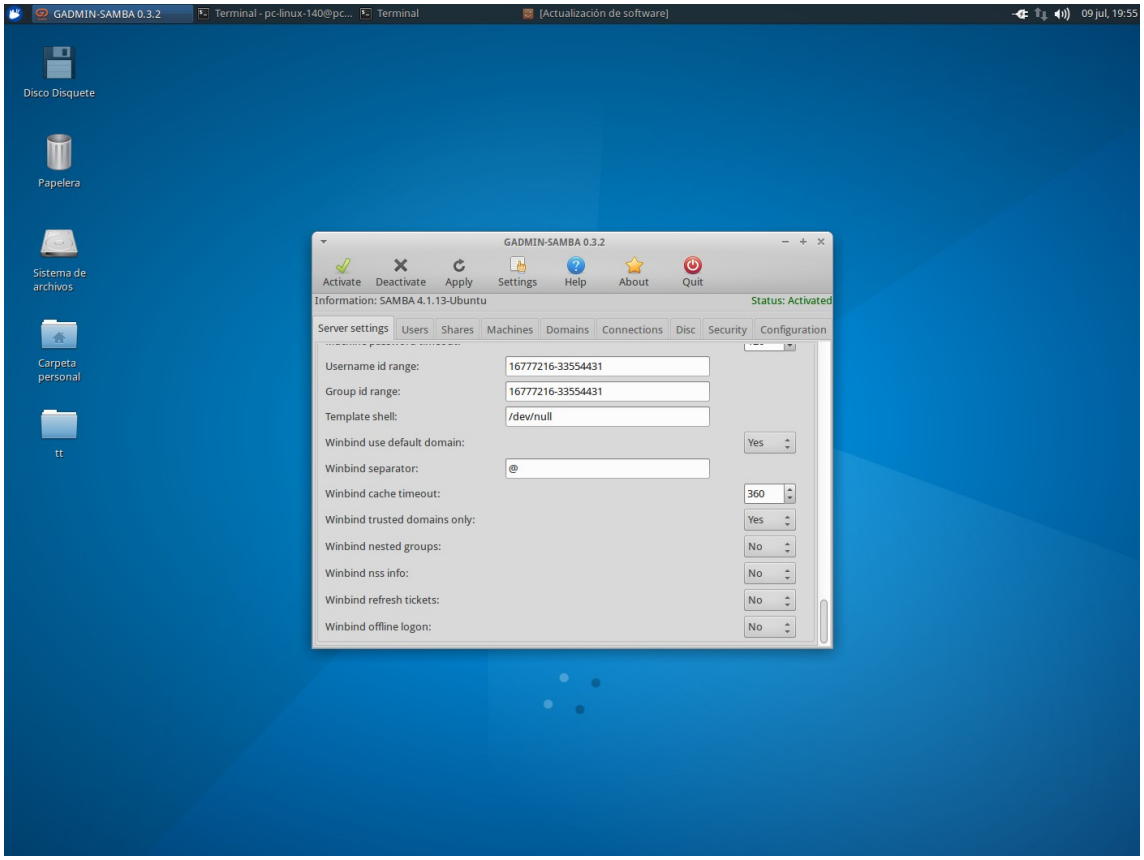
GADMIN-SAMBA 0.3.2
Terminal - pc-linux-140@pc...
Terminal
[Actualización de software]
09 jul, 19:55
Disco Disquete
Papelera
Sistema de archivos
Carpeta personal
tt
GADMIN-SAMBA 0.3.2
Activate
Deactivate
Apply
Settings
Help
About
Quit
Information: SAMBA 4.1.13-Ubuntu
Status: Activated
Server settings
Users
Shares
Machines
Domains
Connections
Disc
Security
Configuration
Username id range:
16777216-33554431
Group id range:
16777216-33554431
Template shell:
/dev/null
Winbind use default domain:
Yes
Winbind separator:
@
Winbind cache timeout:
360
Winbind trusted domains only:
Yes
Winbind nested groups:
No
Winbind nss info:
No
Winbind refresh tickets:
No
Winbind offline logon:
No